

*Le lynx dans la zone  
tempérée*



# Le climat pour Munich

## Le climat et le lynx en bavière

- Il y a des lynx à l'est de Munich dans la forêt bavaroise et au sud de Munich
- Munich est un exemple du climat de la zone tempérée
- Pendant des années, le nombre de lynx dans la forêt bavaroise a augmenté, 29 animaux ont récemment été dénombrés

Temperatur (°C)

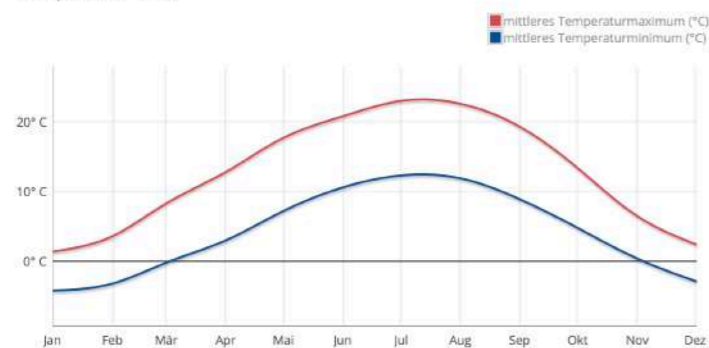

mittleres Temperaturmaximum (°C)

Jan	Feb	Mär	Apr	Mai	Jun	Jul	Aug	Sep	Okt	Nov	Dez	Jahr
1,4	3,6	8,3	12,8	17,7	20,8	23	22,6	19,3	13,4	6,5	2,4	12,7

mittleres Temperaturminimum (°C)

Jan	Feb	Mär	Apr	Mai	Jun	Jul	Aug	Sep	Okt	Nov	Dez	Jahr
-4,2	-3,2	-0,2	3	7,2	10,6	12,3	11,9	8,9	4,8	0,4	-2,9	4,1

Regen



mittlere Monatssumme Niederschlag (mm)

Jan	Feb	Mär	Apr	Mai	Jun	Jul	Aug	Sep	Okt	Nov	Dez	Jahr
46	47	45	65	88	109	90	93	67	52	59	50	811

Tage mit Niederschlag > 1mm (Tage)

Jan	Feb	Mär	Apr	Mai	Jun	Jul	Aug	Sep	Okt	Nov	Dez	Jahr
11	10	10	11	12	13	12	11	8	8	10	10	126

Sonnenschein

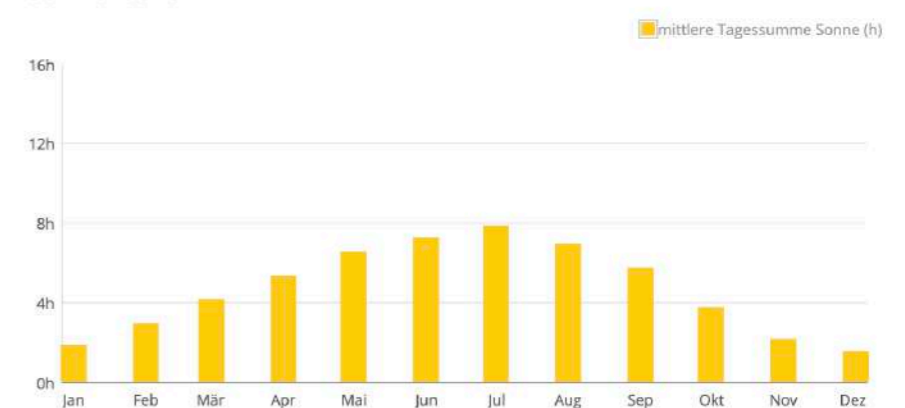

mittlere Tagessumme Sonne (h)

Jan	Feb	Mär	Apr	Mai	Jun	Jul	Aug	Sep	Okt	Nov	Dez	Jahr
1,8	2,9	4,1	5,3	6,5	7,2	7,8	6,9	5,7	3,7	2,1	1,5	4,6

# Association d'habitat du lynx avec l'espace urbain



habitat du lynx



habitat humain



Jardin anglais à Munich

# Jardin anglais à Munich

- Avec ses 375 hectares de verdure, c'est l'un des plus grands parcs du monde
- Parc avec forêt et espaces verts
- Le parc est bordé par des bâtiments de la ville à l'ouest, à l'est et au sud
- Le jardin anglais représente parfaitement la symbiose d'habitat du lynx (forêt et nature) avec notre habitat

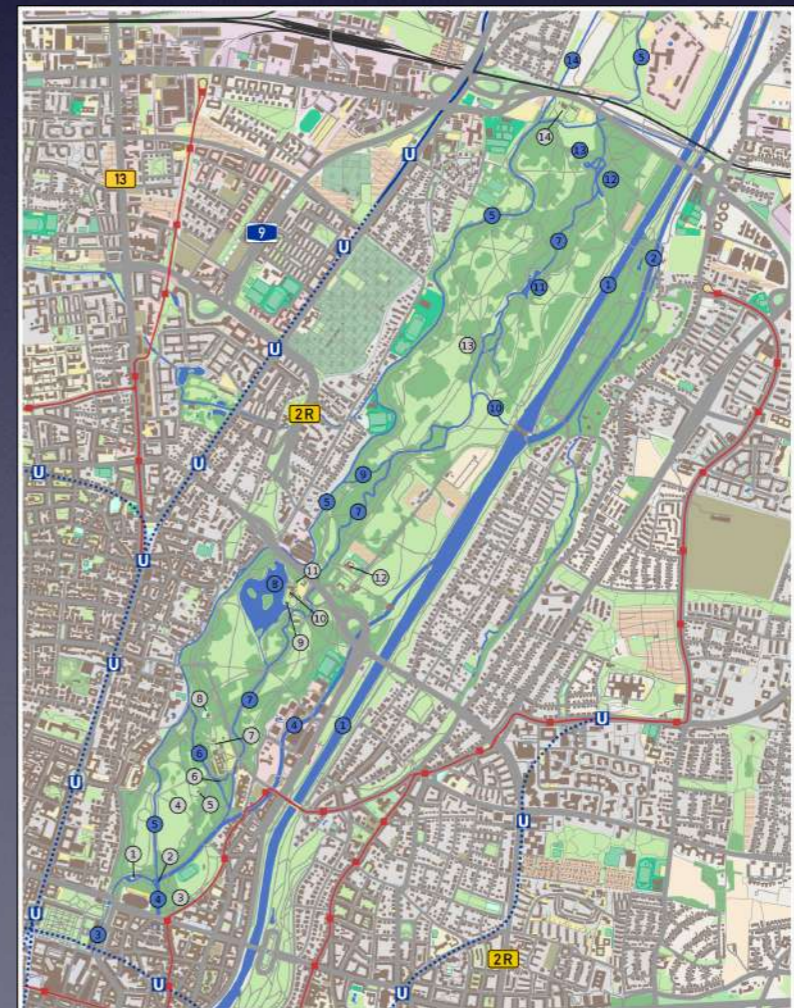

# Emplacement du bâtiment

- Lors du choix de l'emplacement, j'aimerais montrer à la fois la nature et la ville avec ses bâtiments
- >L'emplacement est sur le bord du jardin anglais à la transition dans la ville
- Dans l'emplacement choisi, on peut voir à la fois la nature avec un ruisseau („Schwabinger Bach“) et les bâtiments environnants

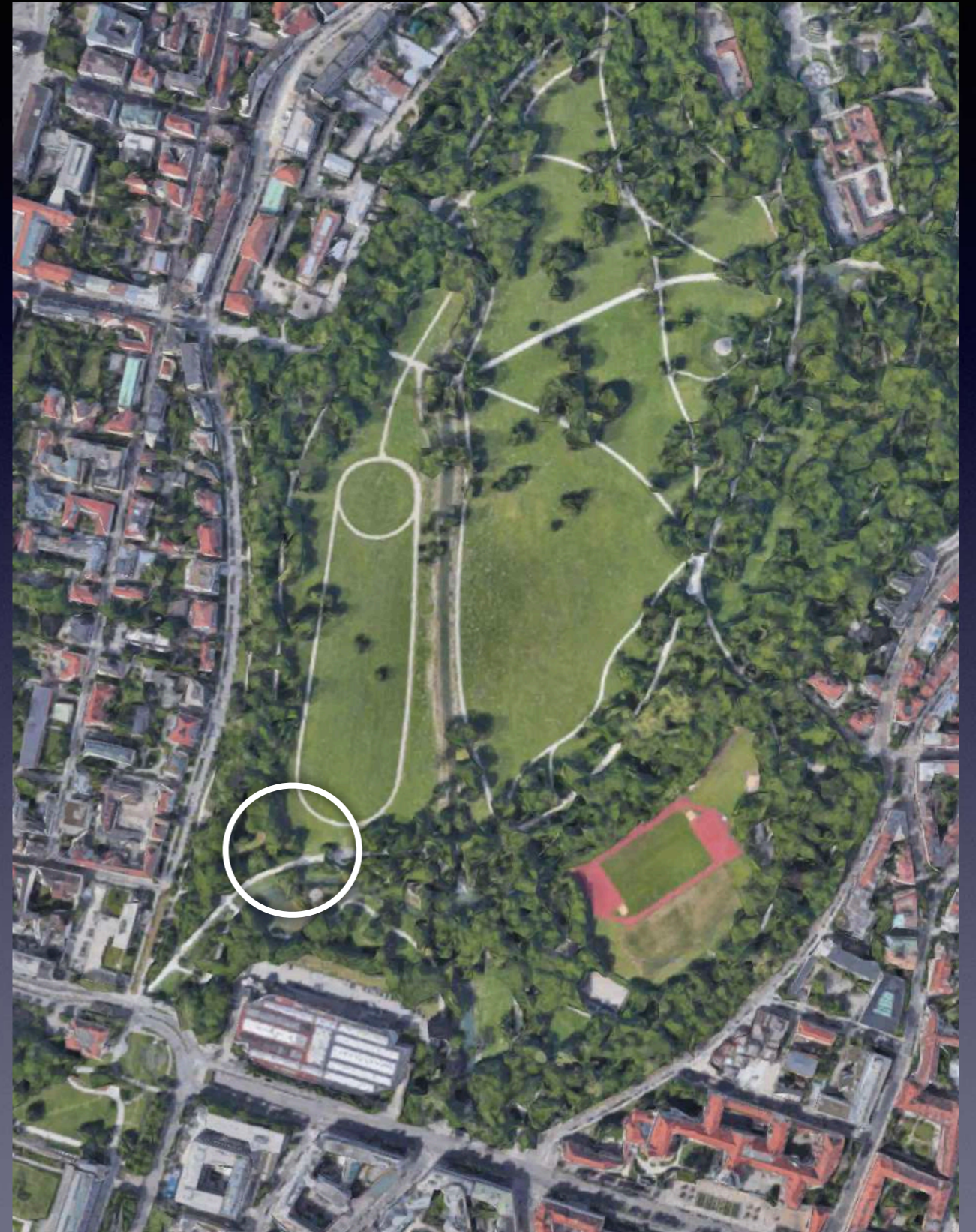

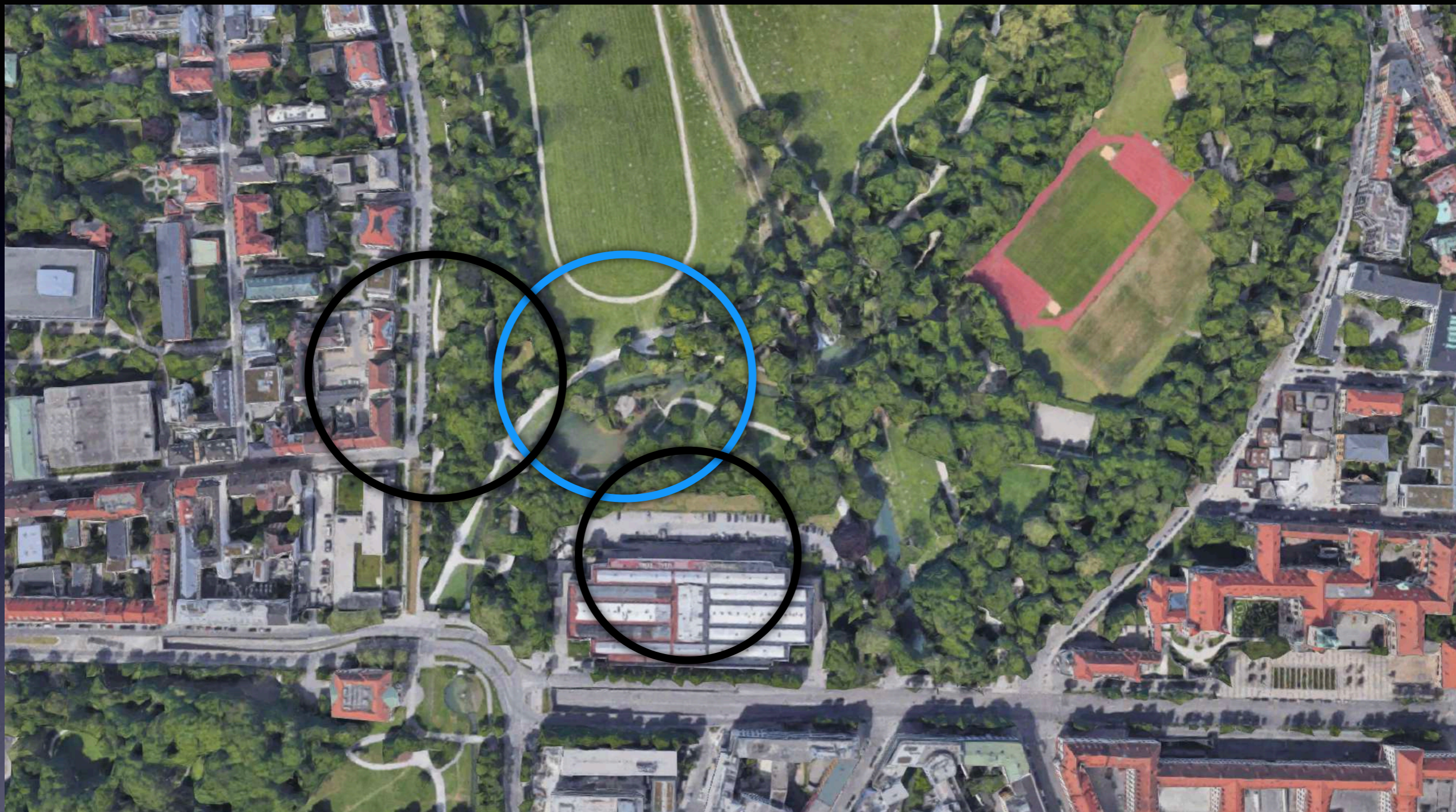

Nature: forêt, rivière, collines pierreuses (patrie du lynx)



Ville: maisons, rues, voitures

Mais: ici la ville se confond avec la nature

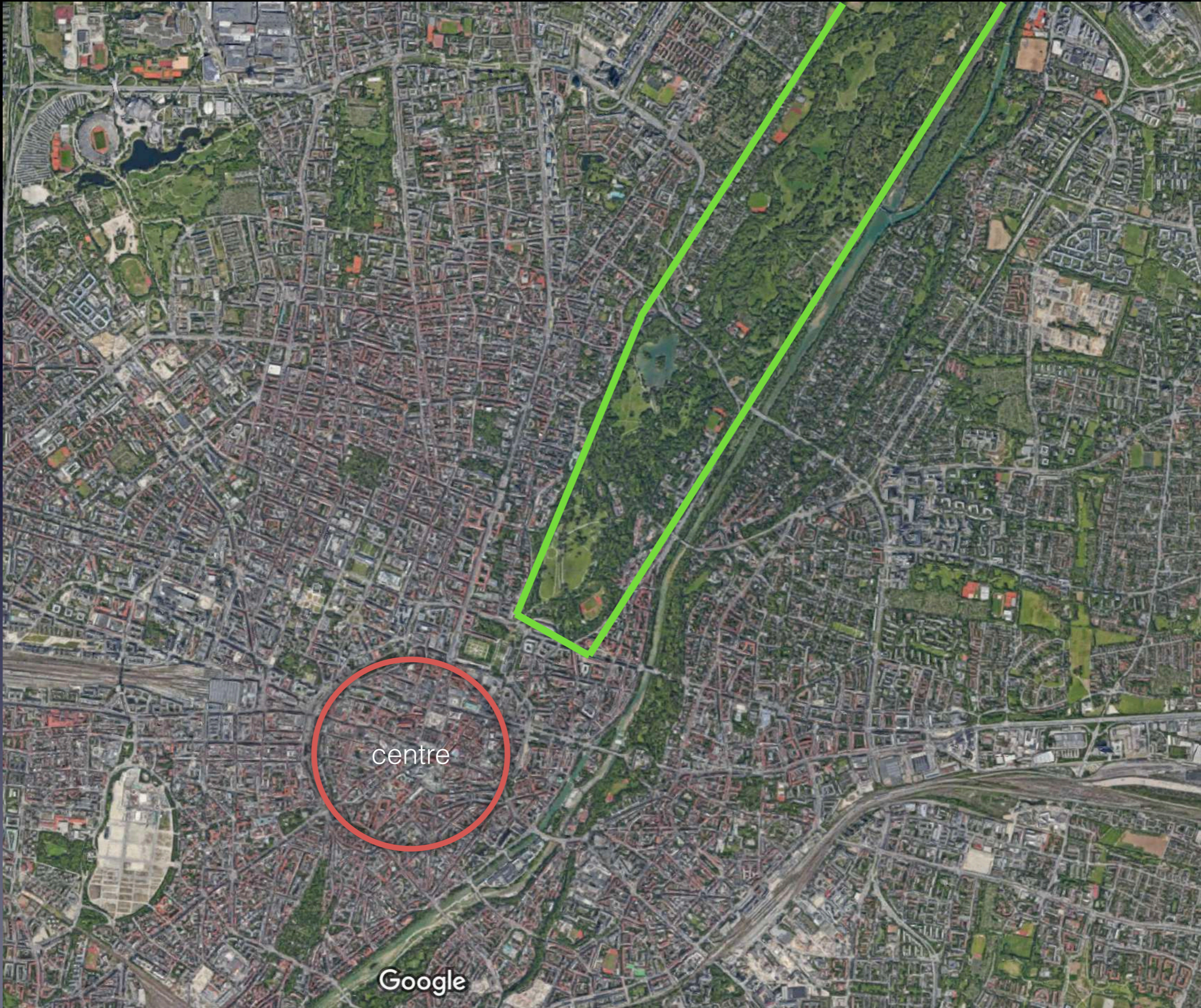

centre

Google

# Topographie

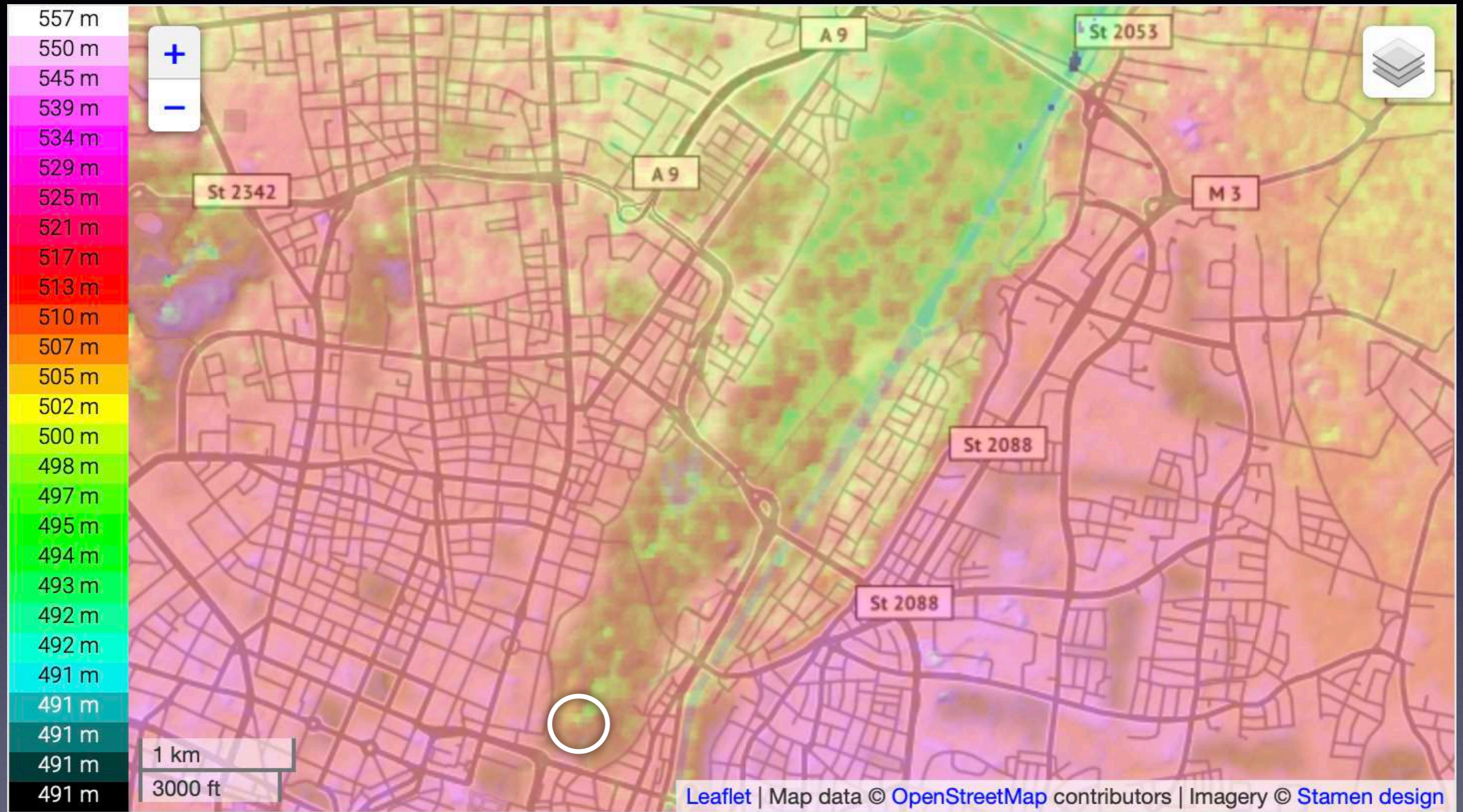



# Direction du vent



# Facteurs

- Orientation de l'emplacement dans la direction du vent
- compte tenu de l'environnement
- Création d'une pièce séparée autour du bâtiment
- Délimitation de la zone du bâtiment
- Le bâtiment et les limites de la propriété n'ont pas besoin de pointer dans la même direction
- La limite de propriété peut être créée en utilisant des arbres ou en modifiant le terrain

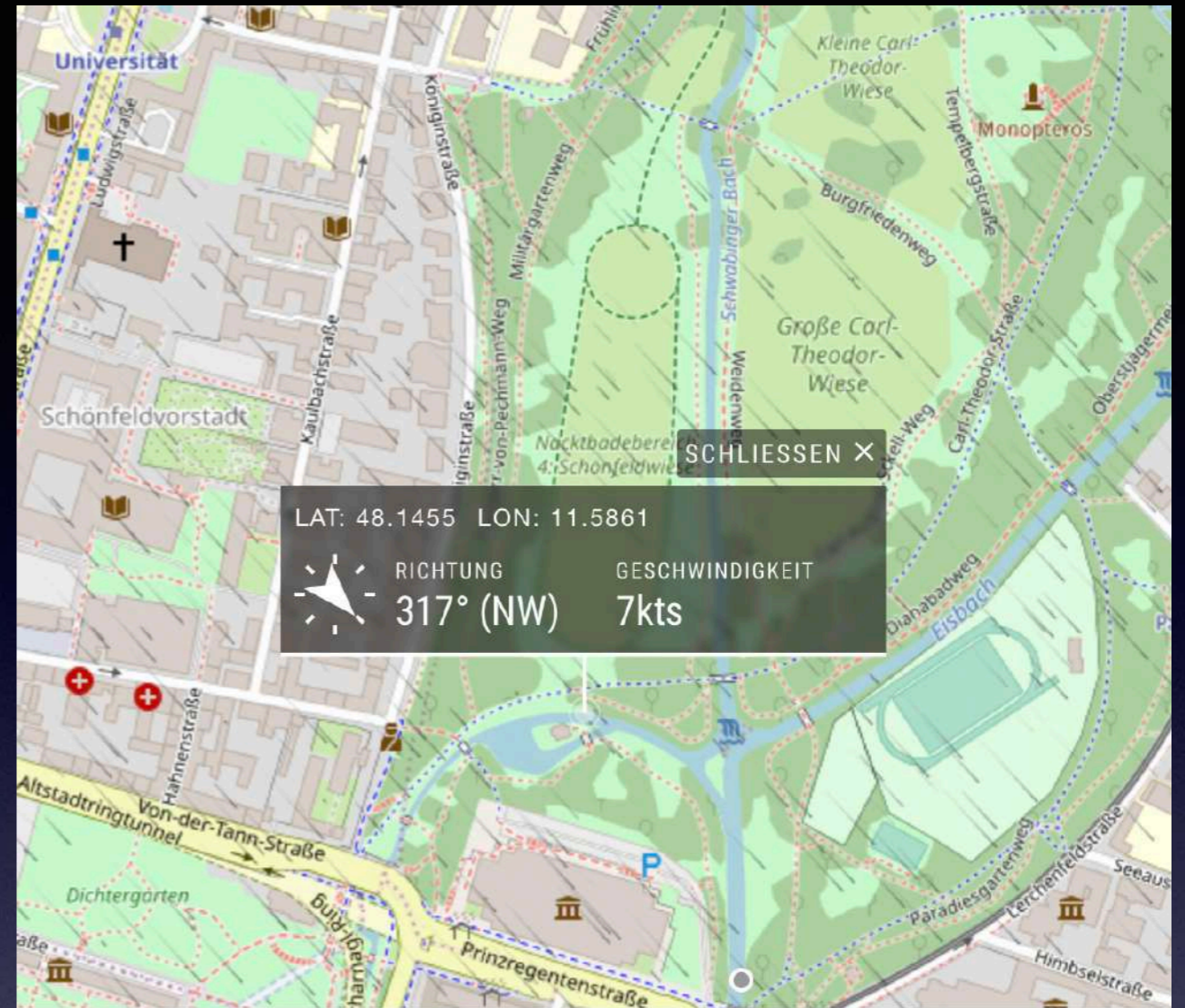

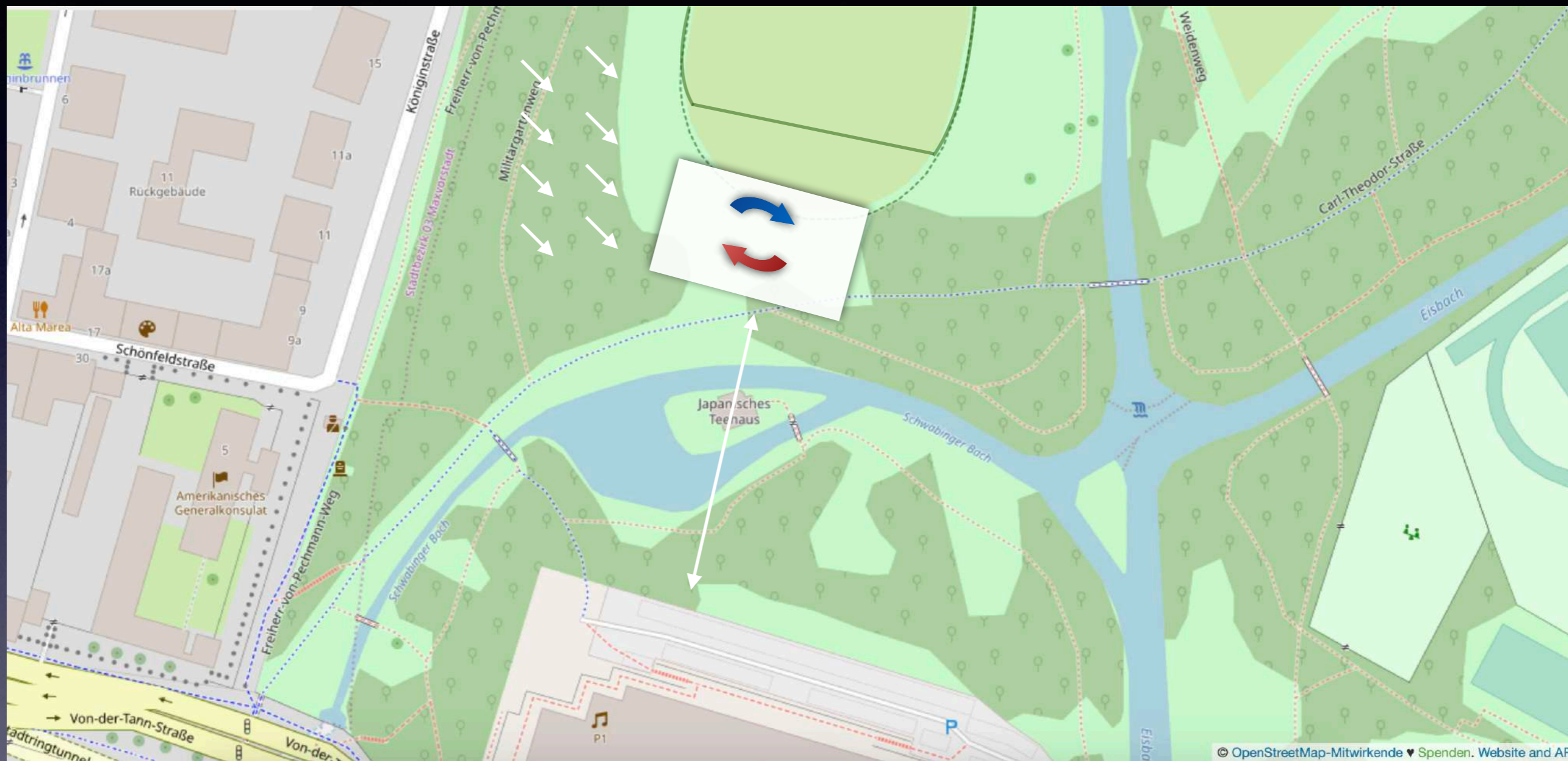



- Changement du parcours piétonnier actuel dans le nord
- Le parcours piétonnier au nord est maintenant parallèle au site du bâtiment

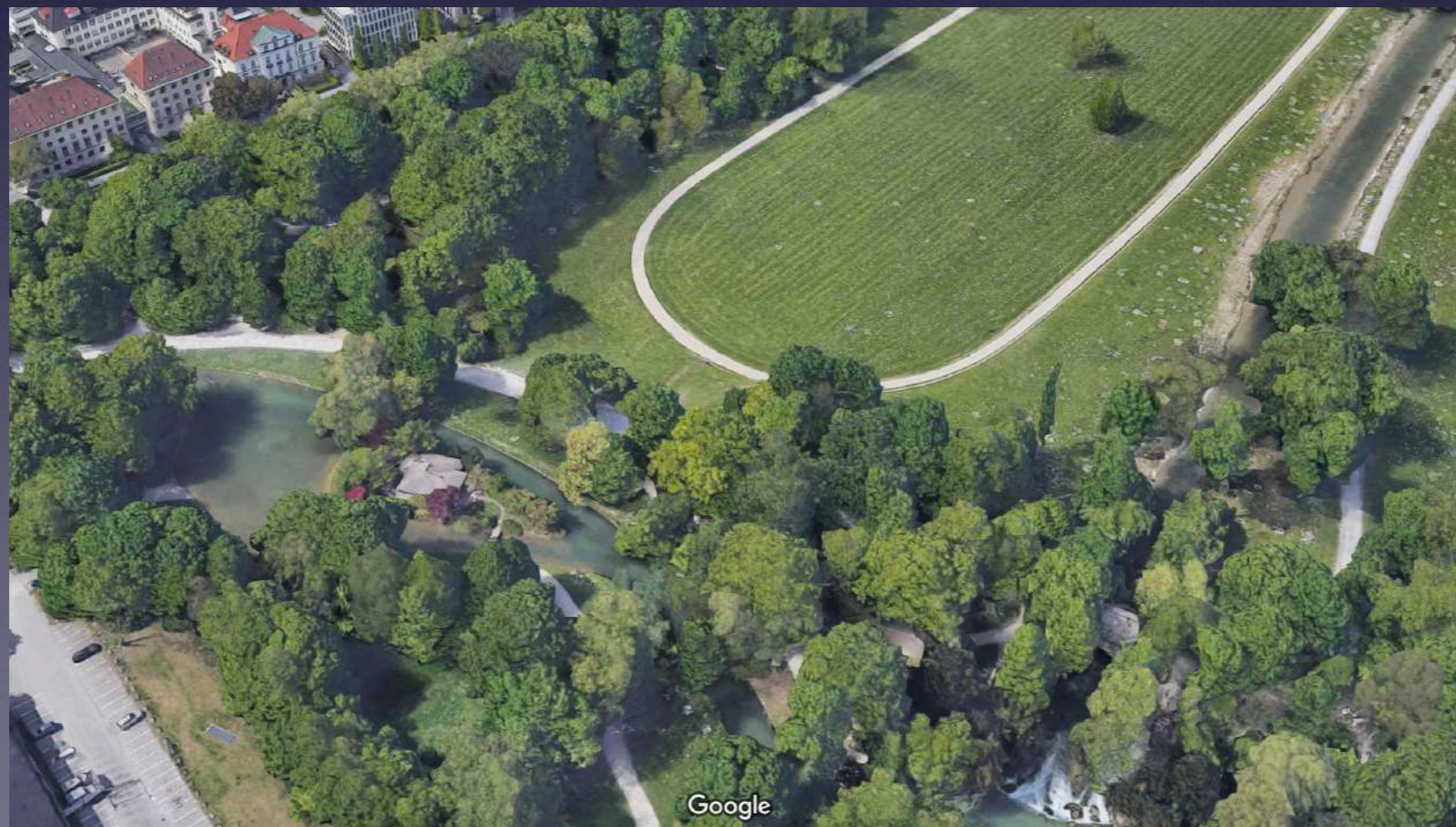
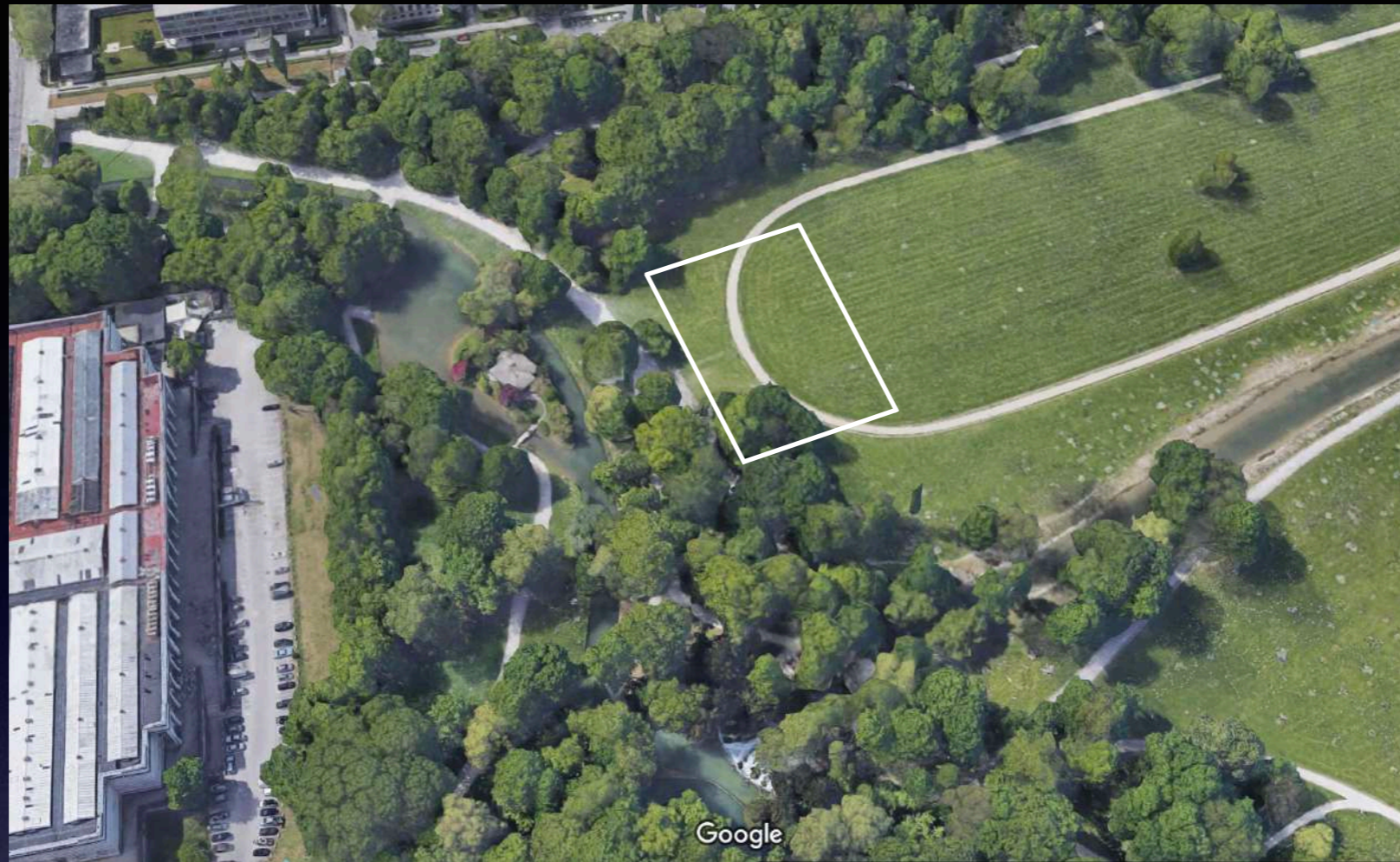



PLAN MASSE 1/500

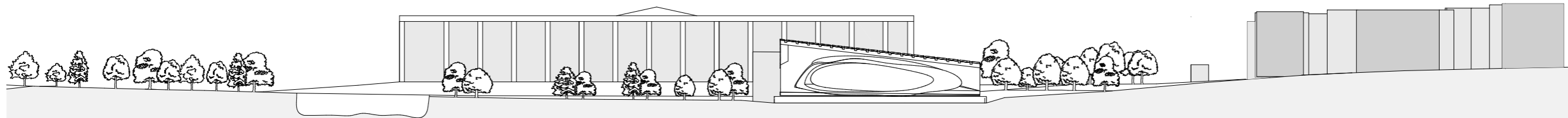

COUPES CARACTÉRISTIQUES 1/500



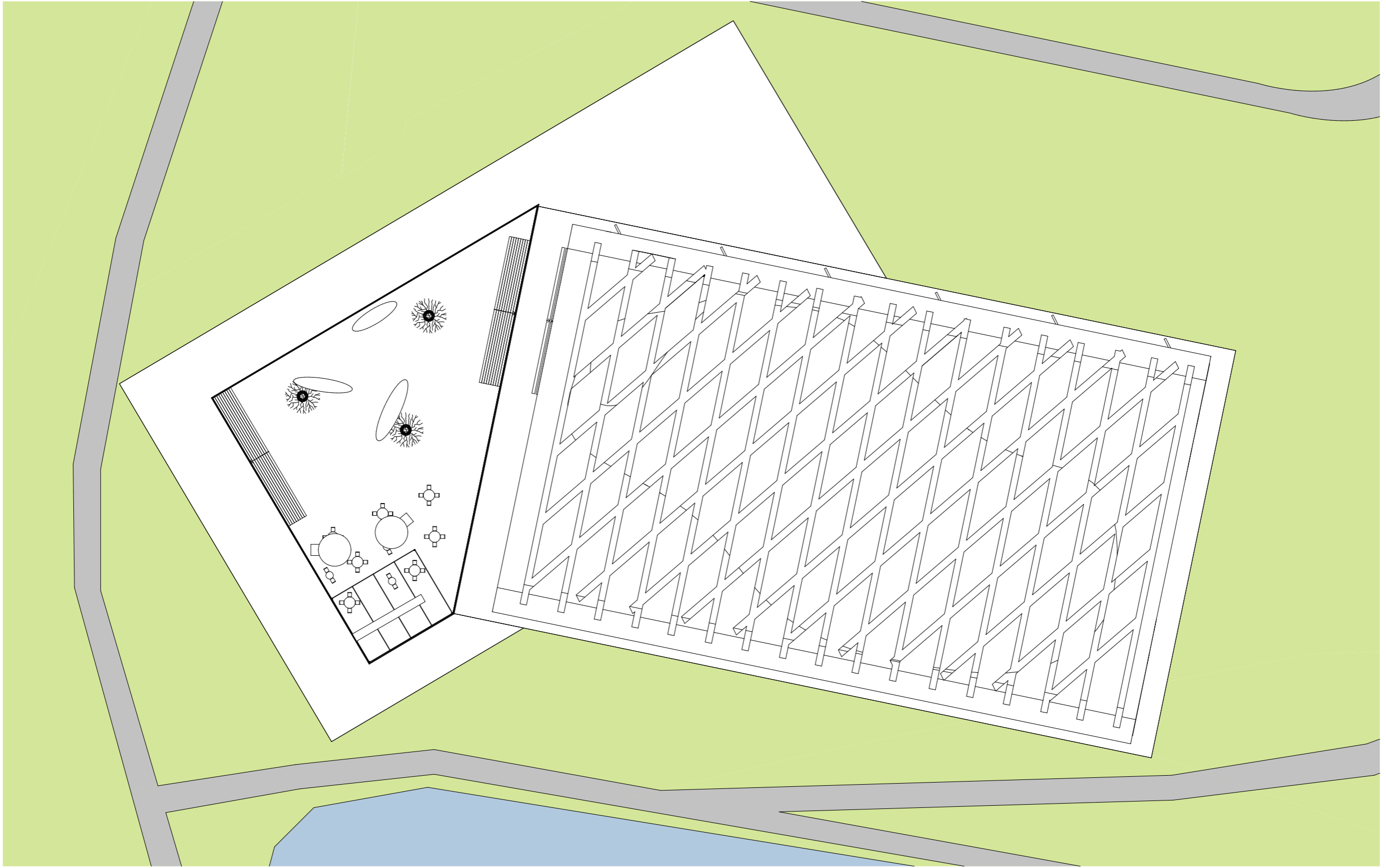



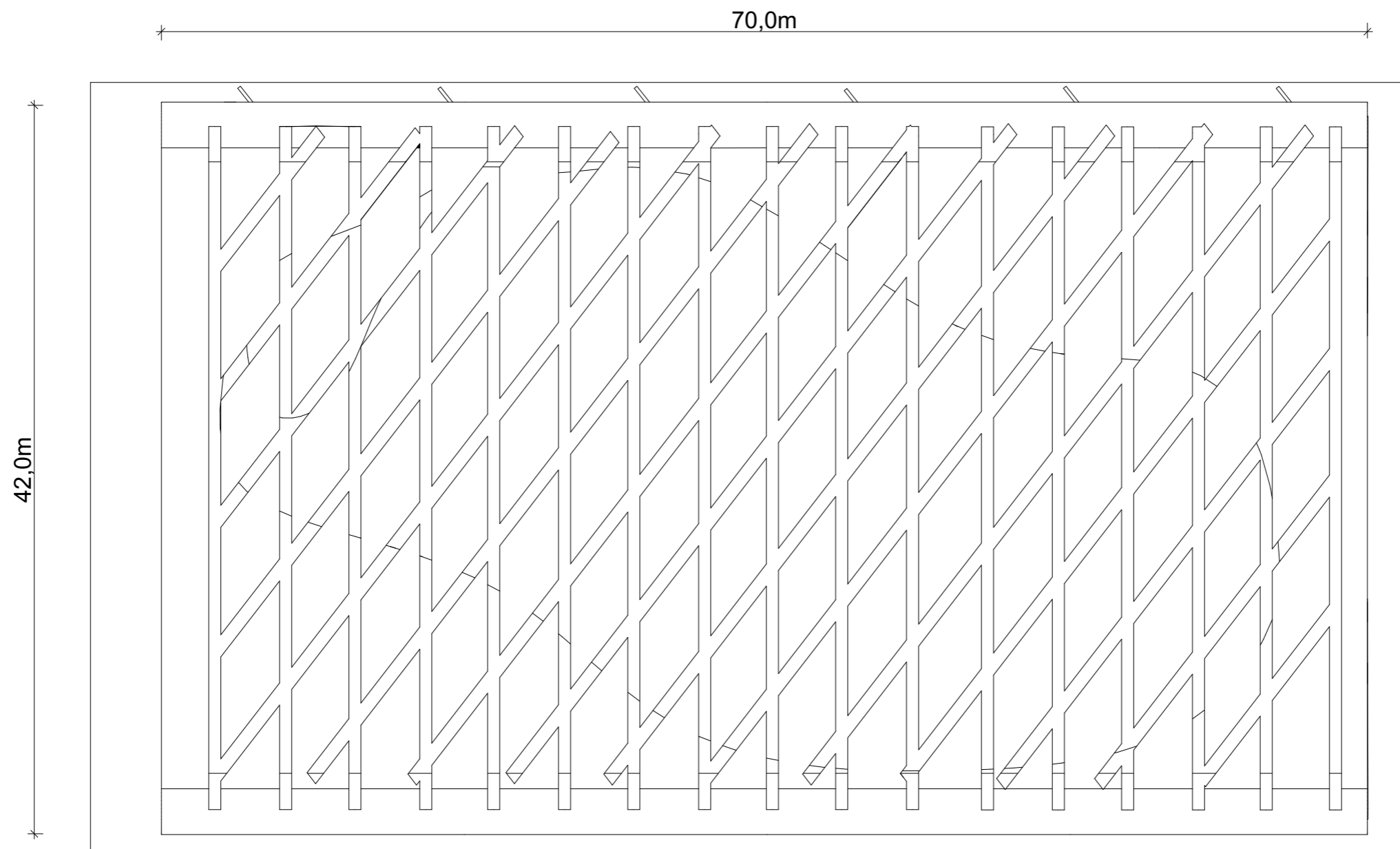

PLAN 1/200

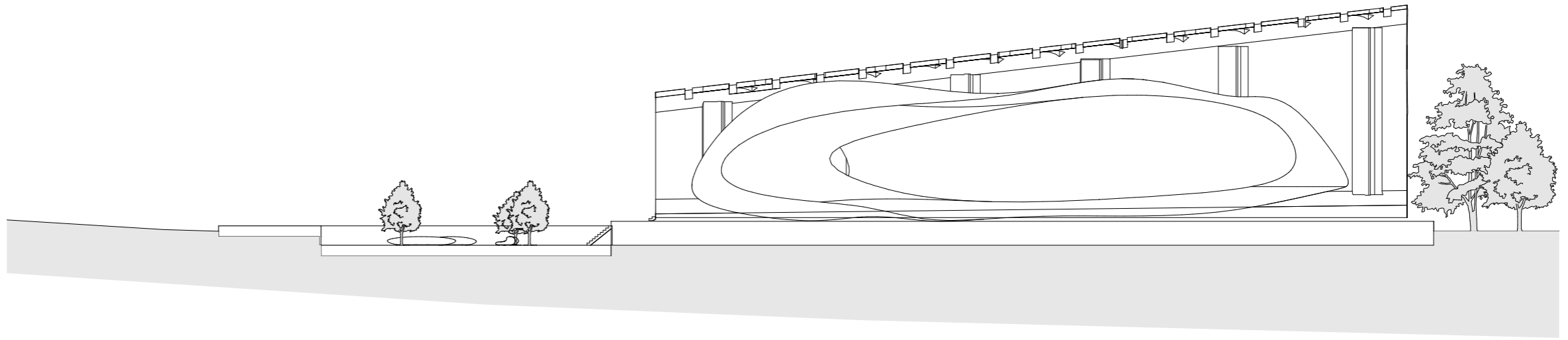

COUPE AA 1/200

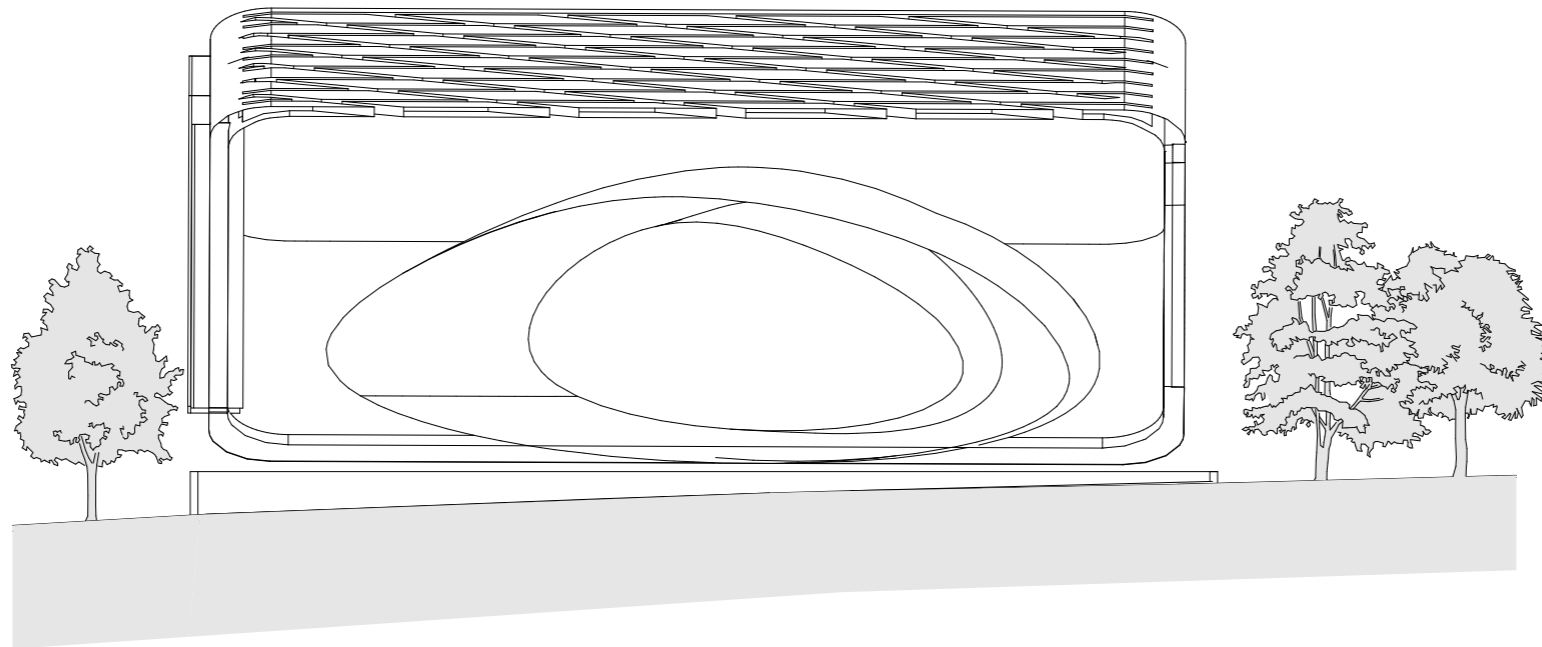

COUPE BB 1/200

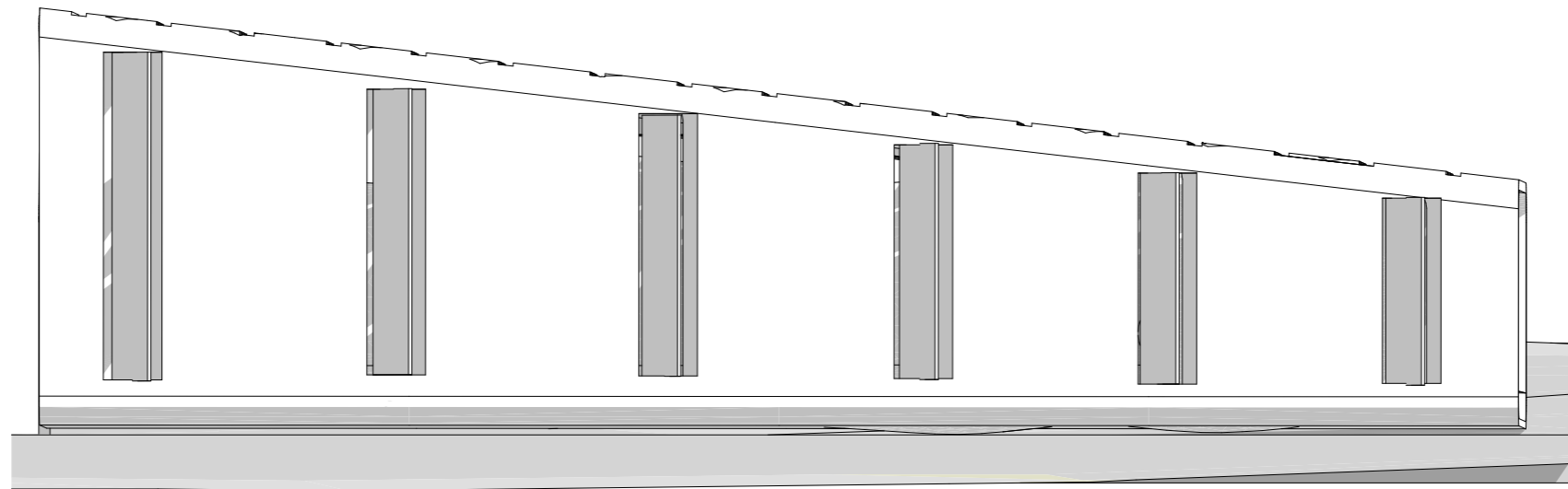

FAÇADE N 1/200

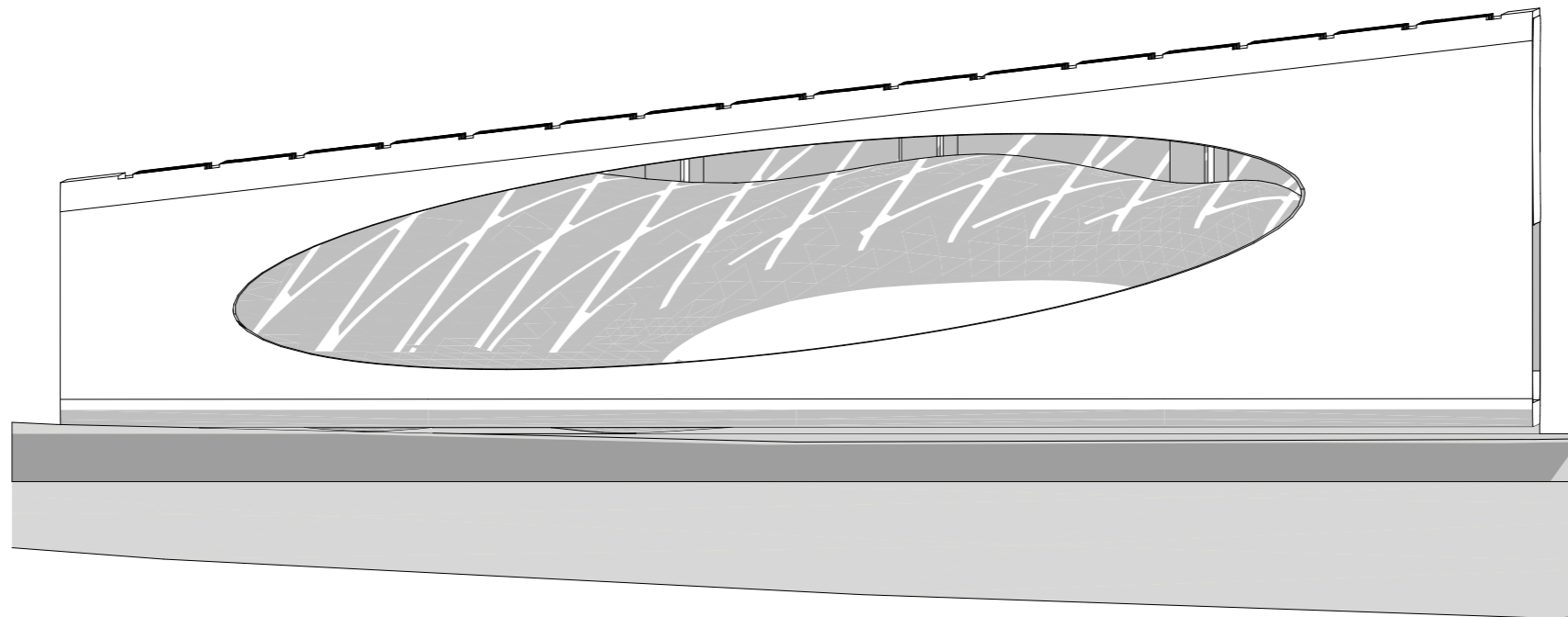

FAÇADE S 1/200

## Façade extérieure

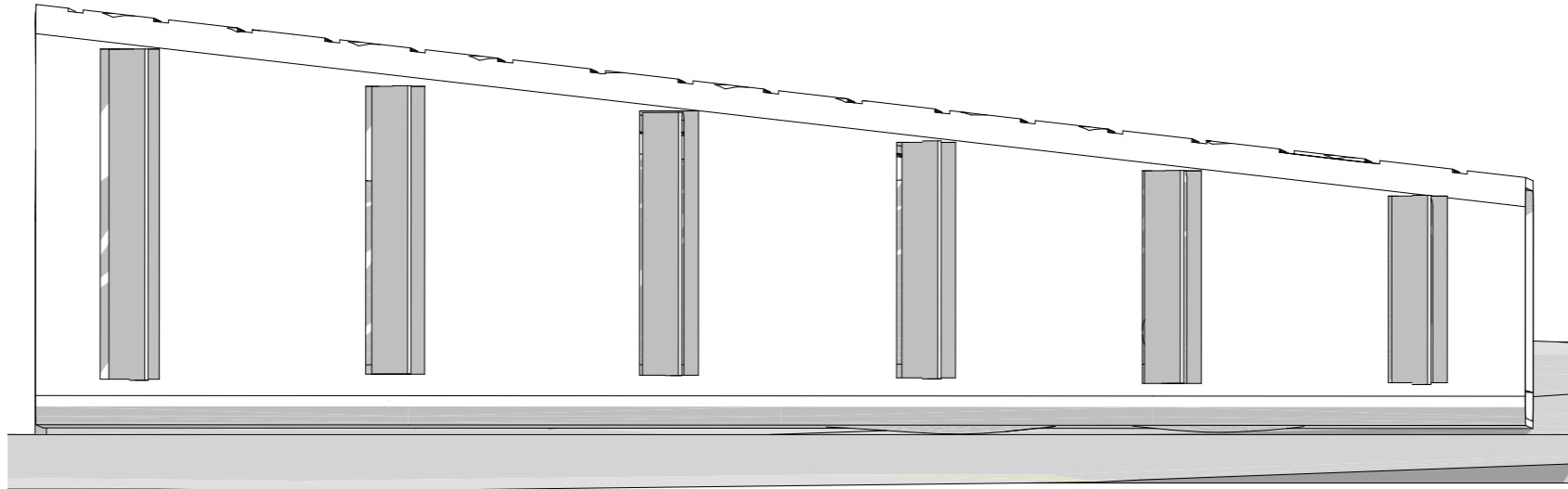

Façade extérieure laissée:

- façade à lattes réglables pour réguler la lumière et le vent
- les lamelles sont déplacées par le vent /ou électriquement

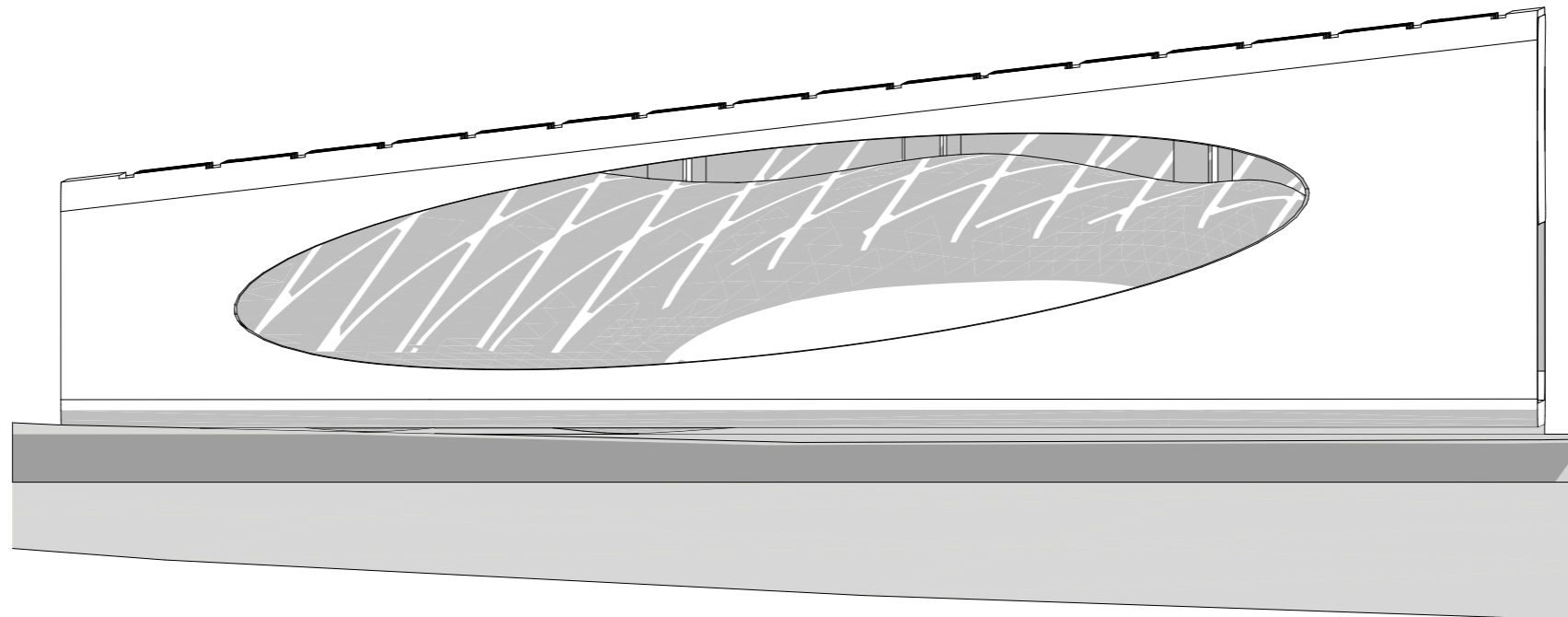

Façade extérieure droite:

- transparence
- symbolise l'adaptabilité, car il existe une transition sans obstacles de l'intérieur vers l'extérieur

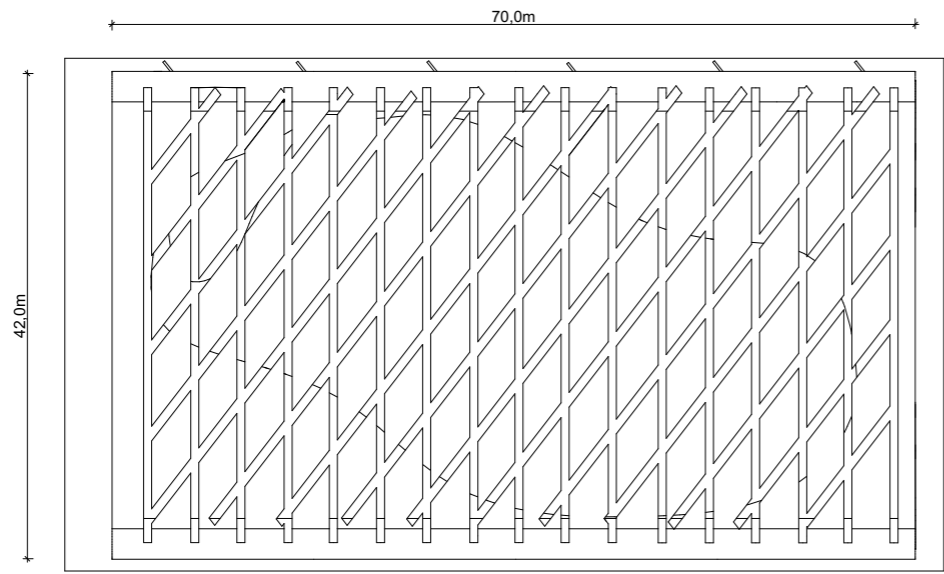

PLAN 1/200

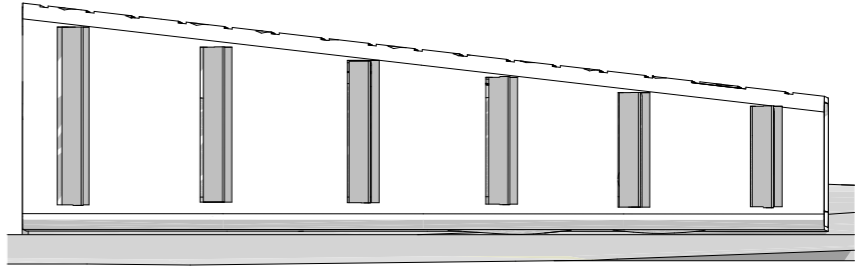

FAÇADE N 1/200

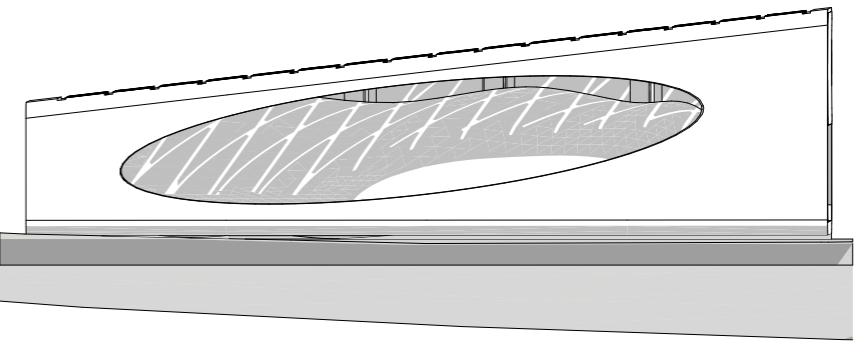

FAÇADE S 1/200

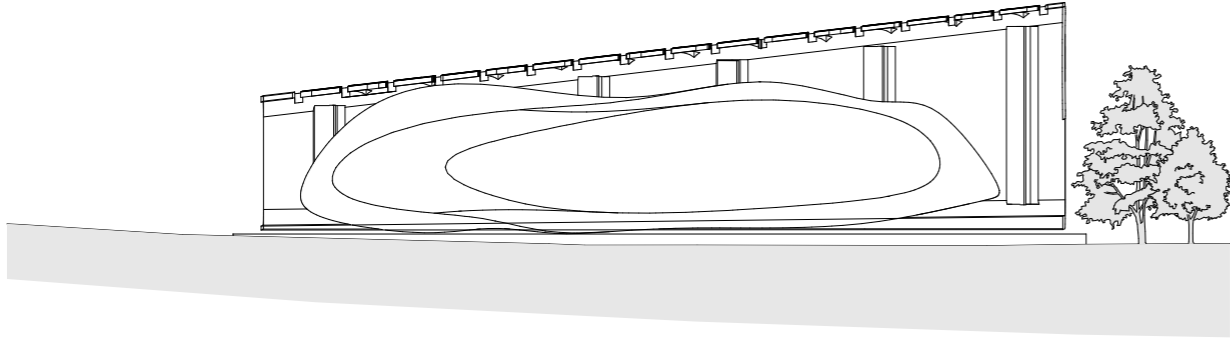

COUPE AA 1/200

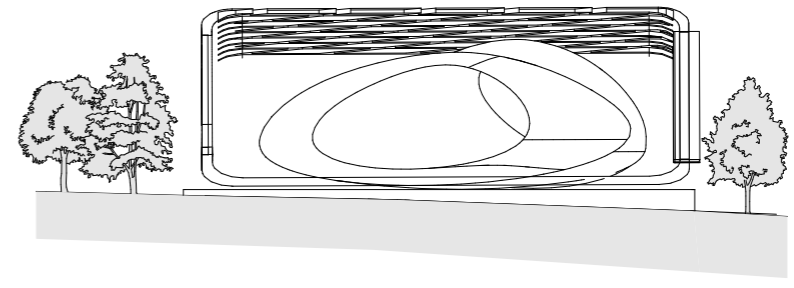

COUPE BB 1/200

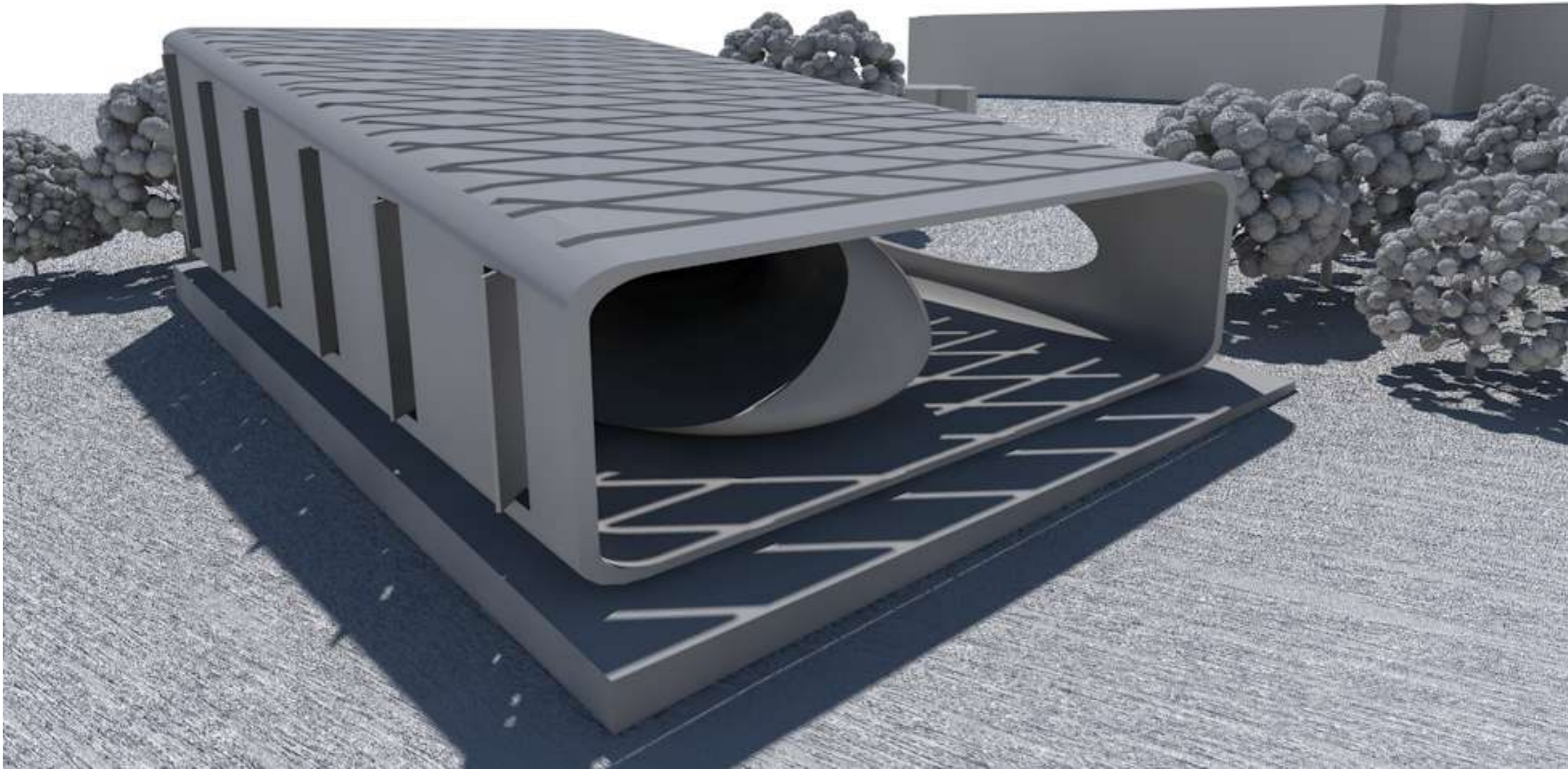

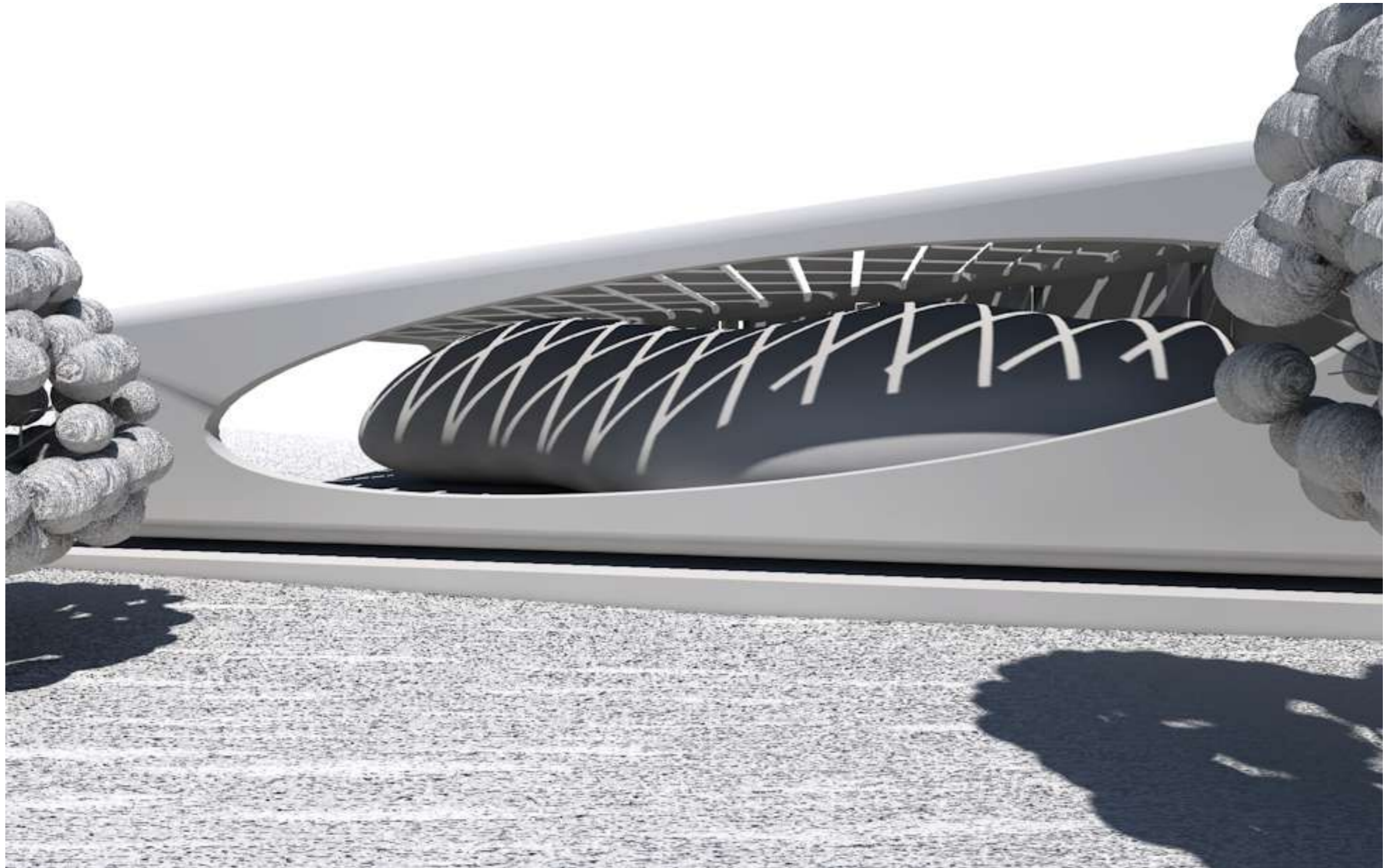





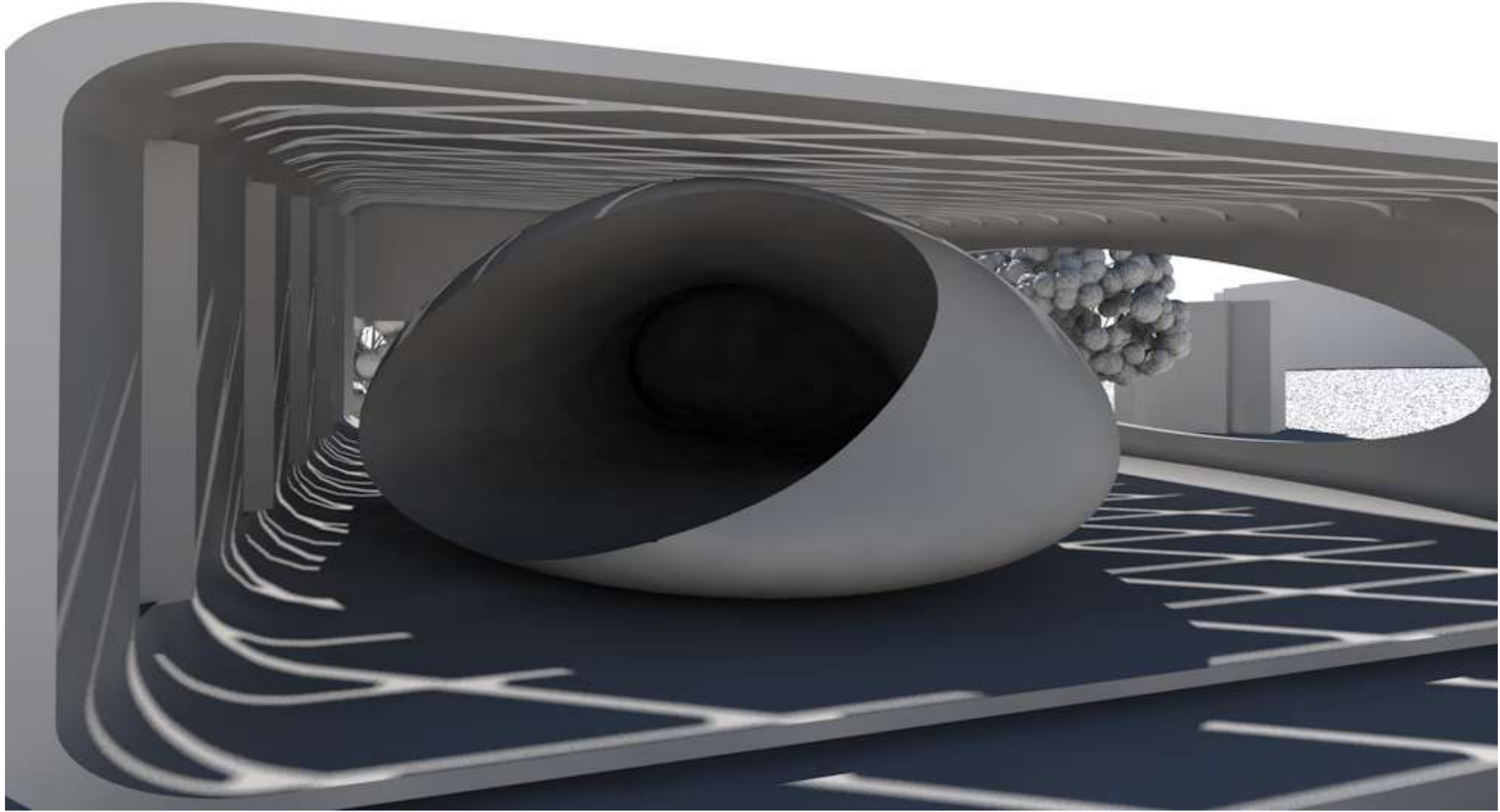





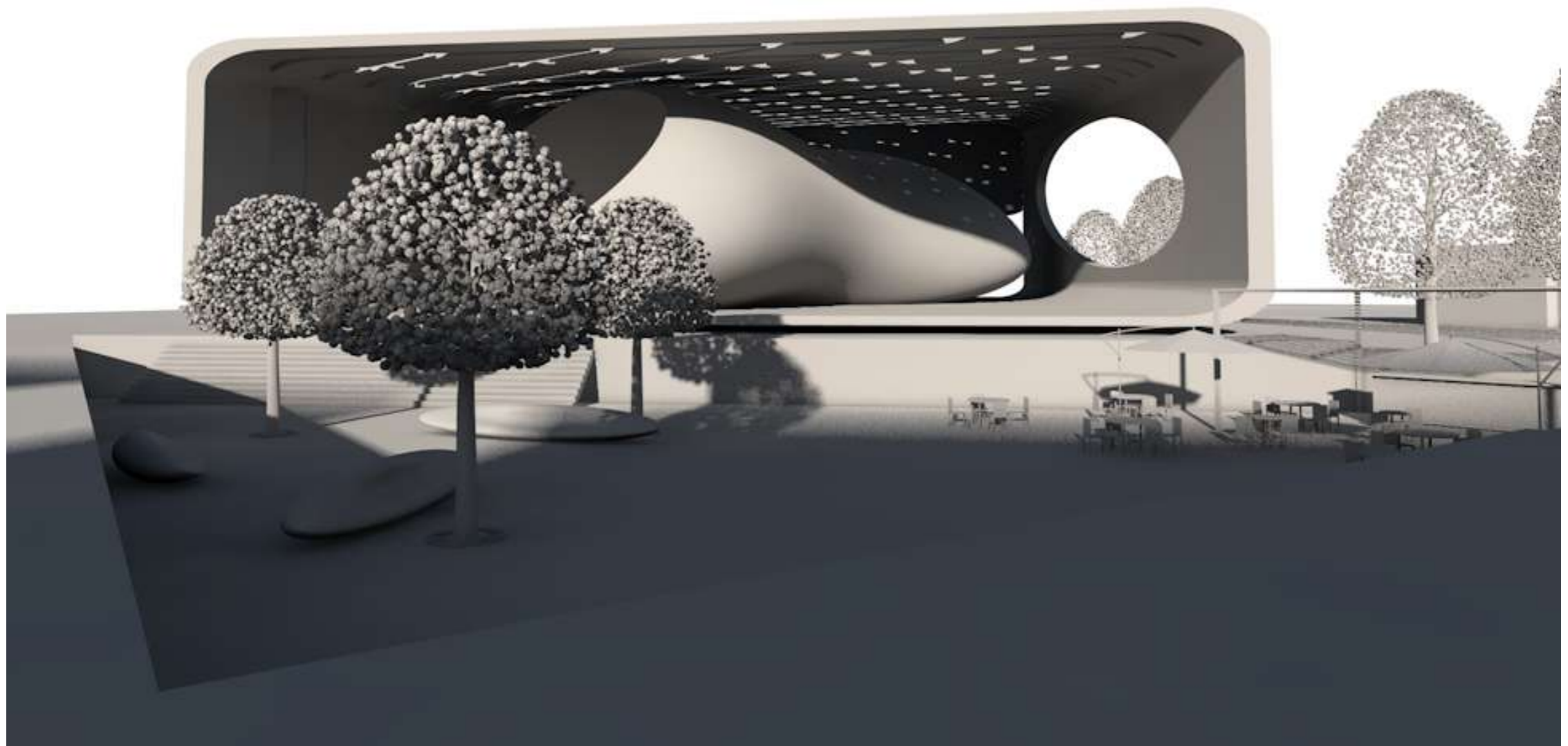

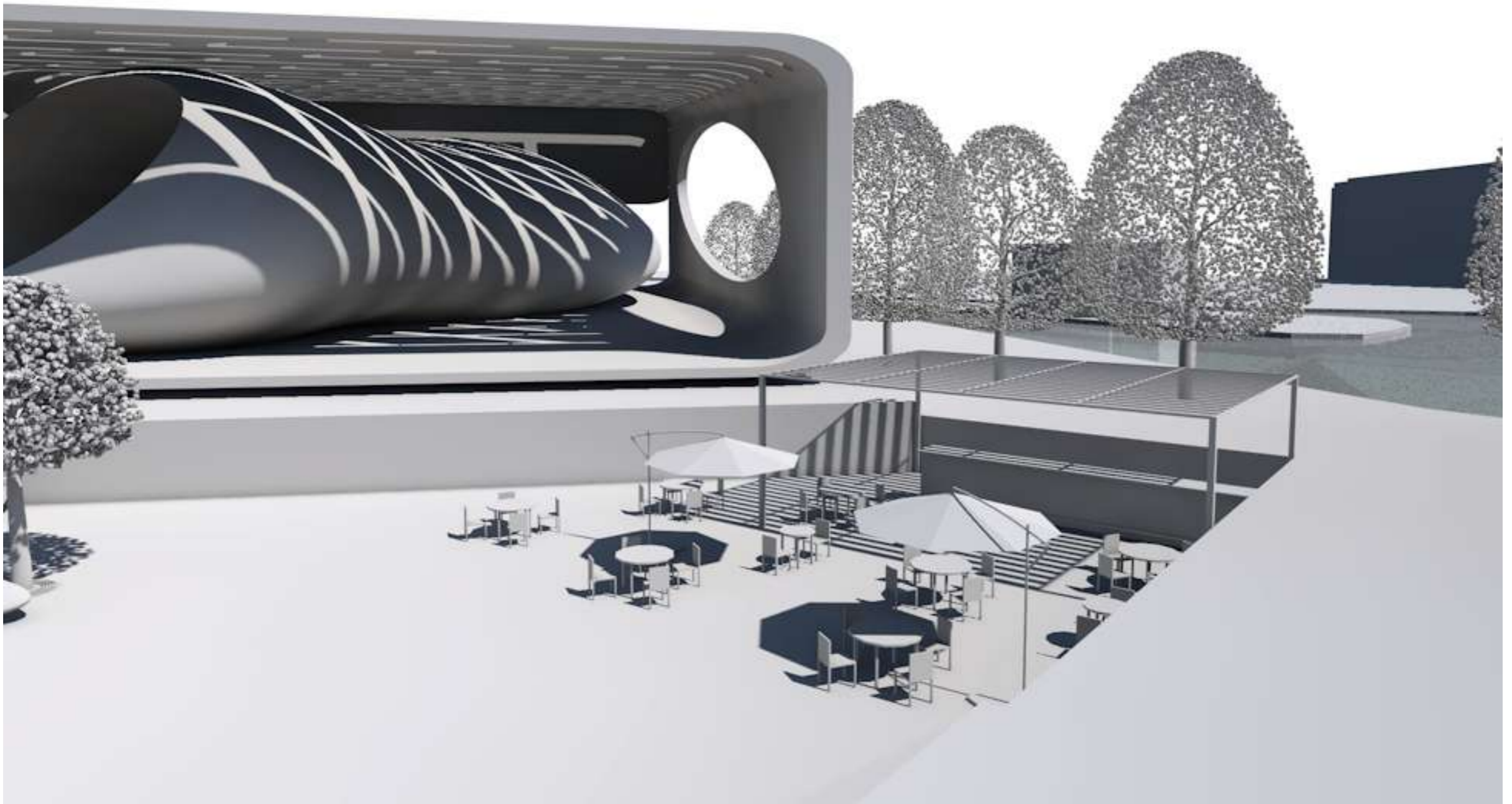

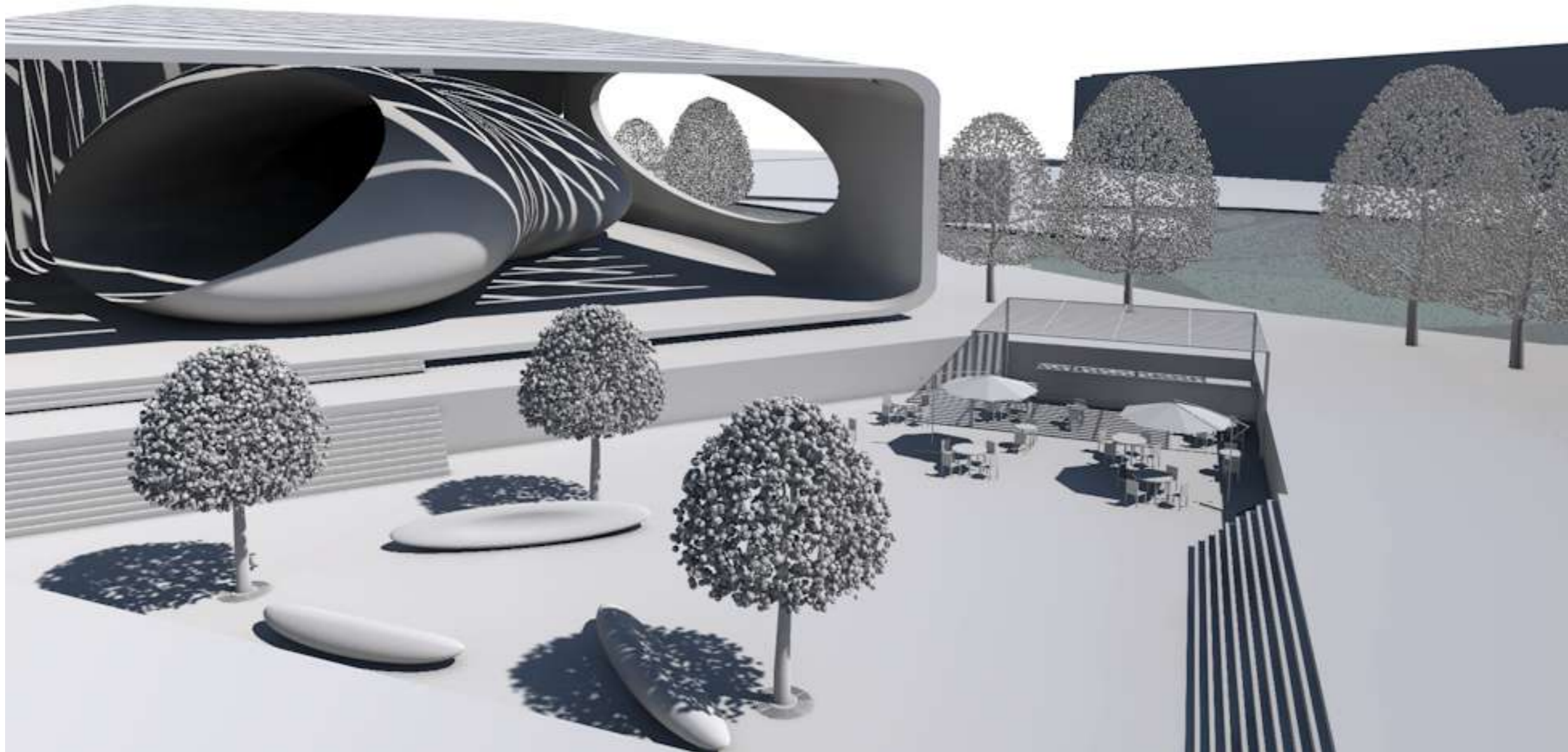



Louvre brise soleil systems



Musée 'Kunsthaus' à graz: exemple de ma forme interne organique



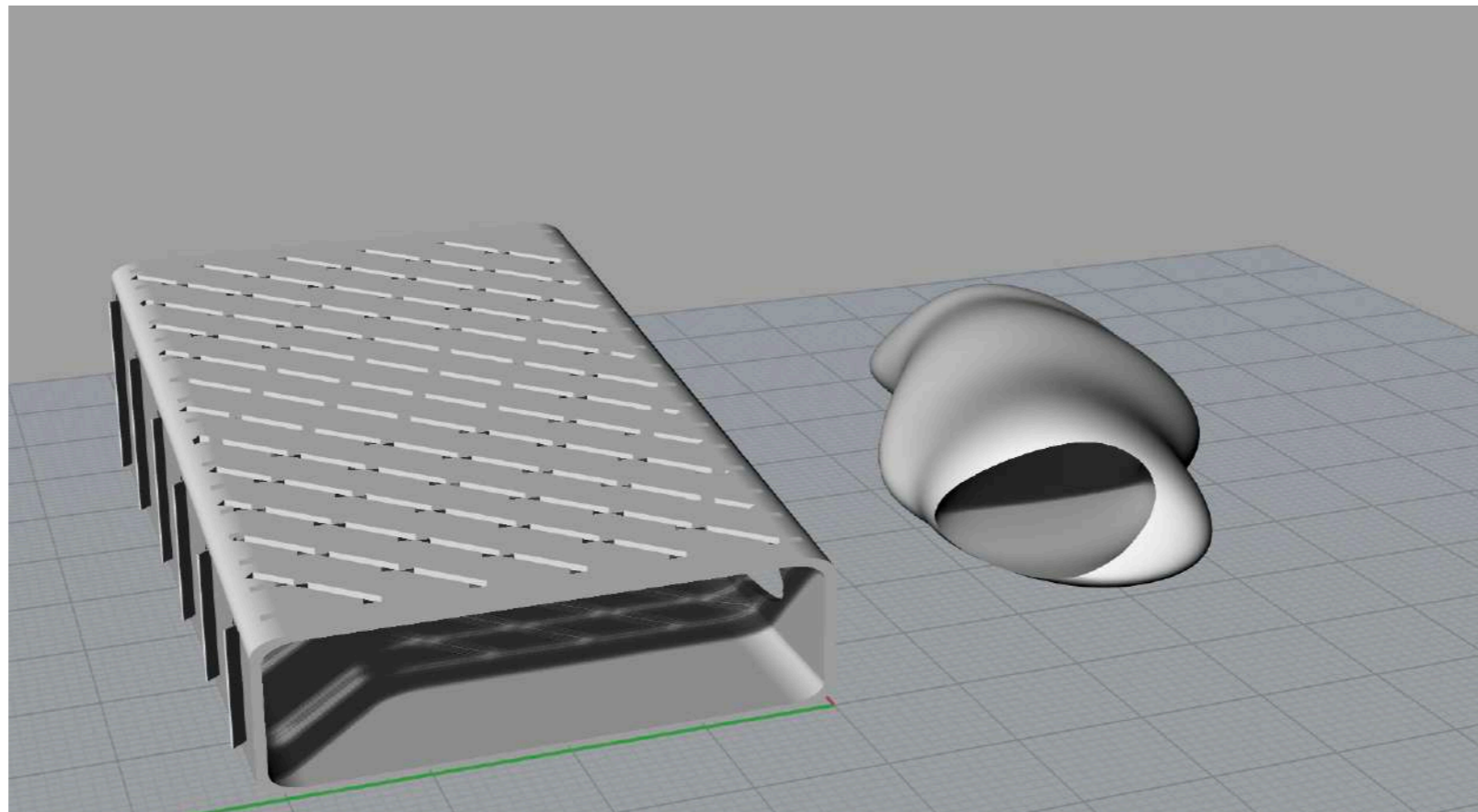
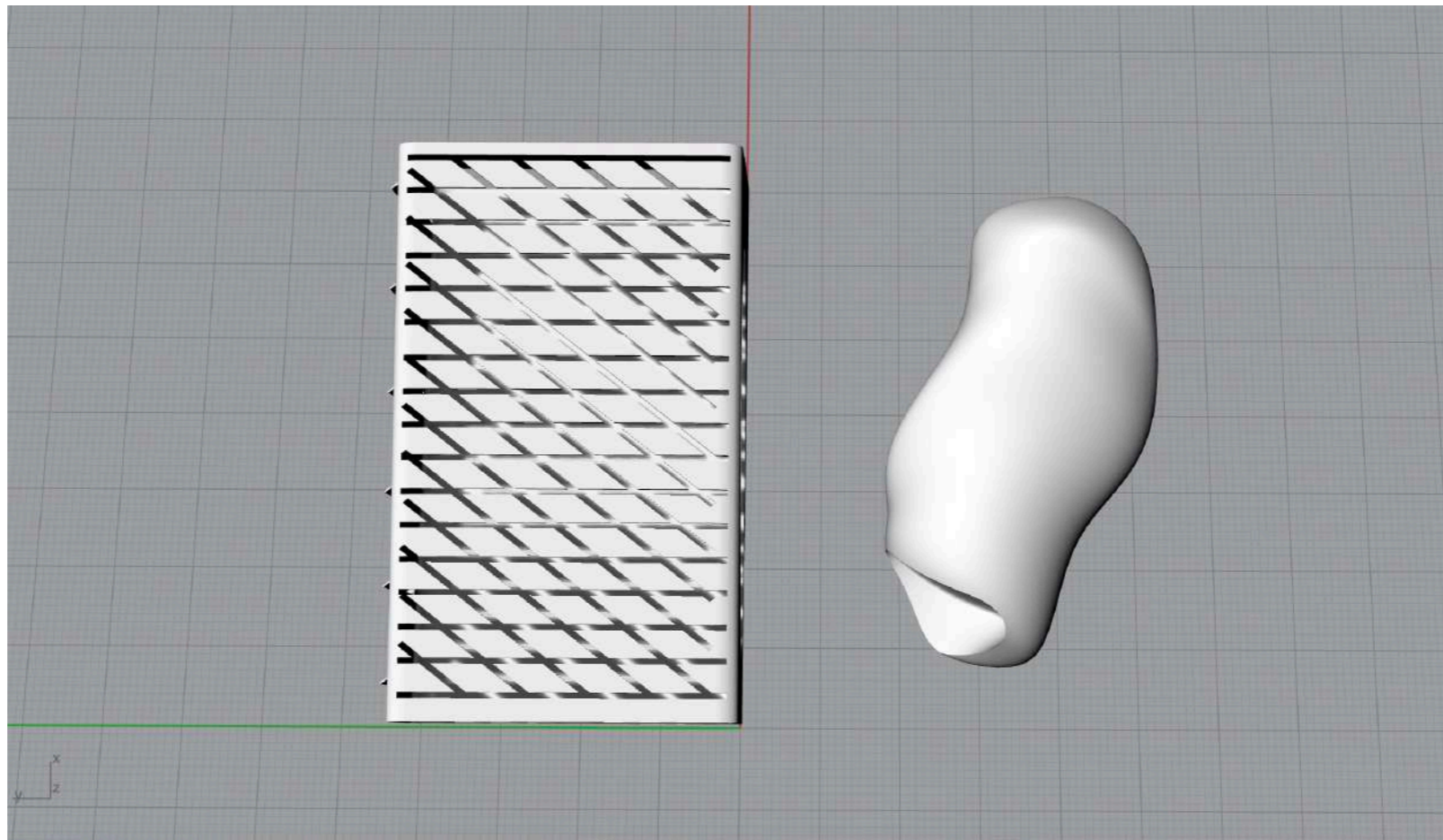



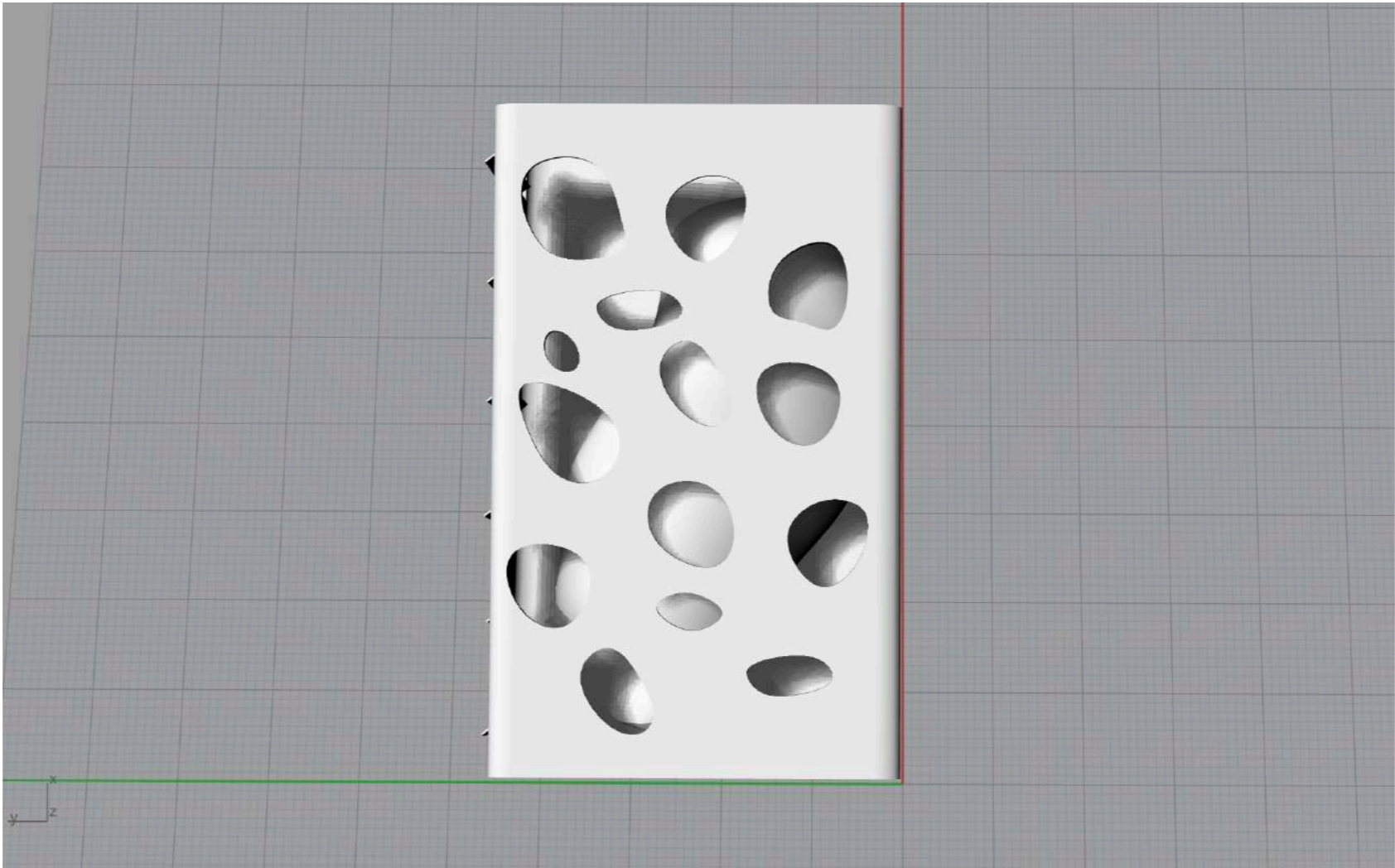
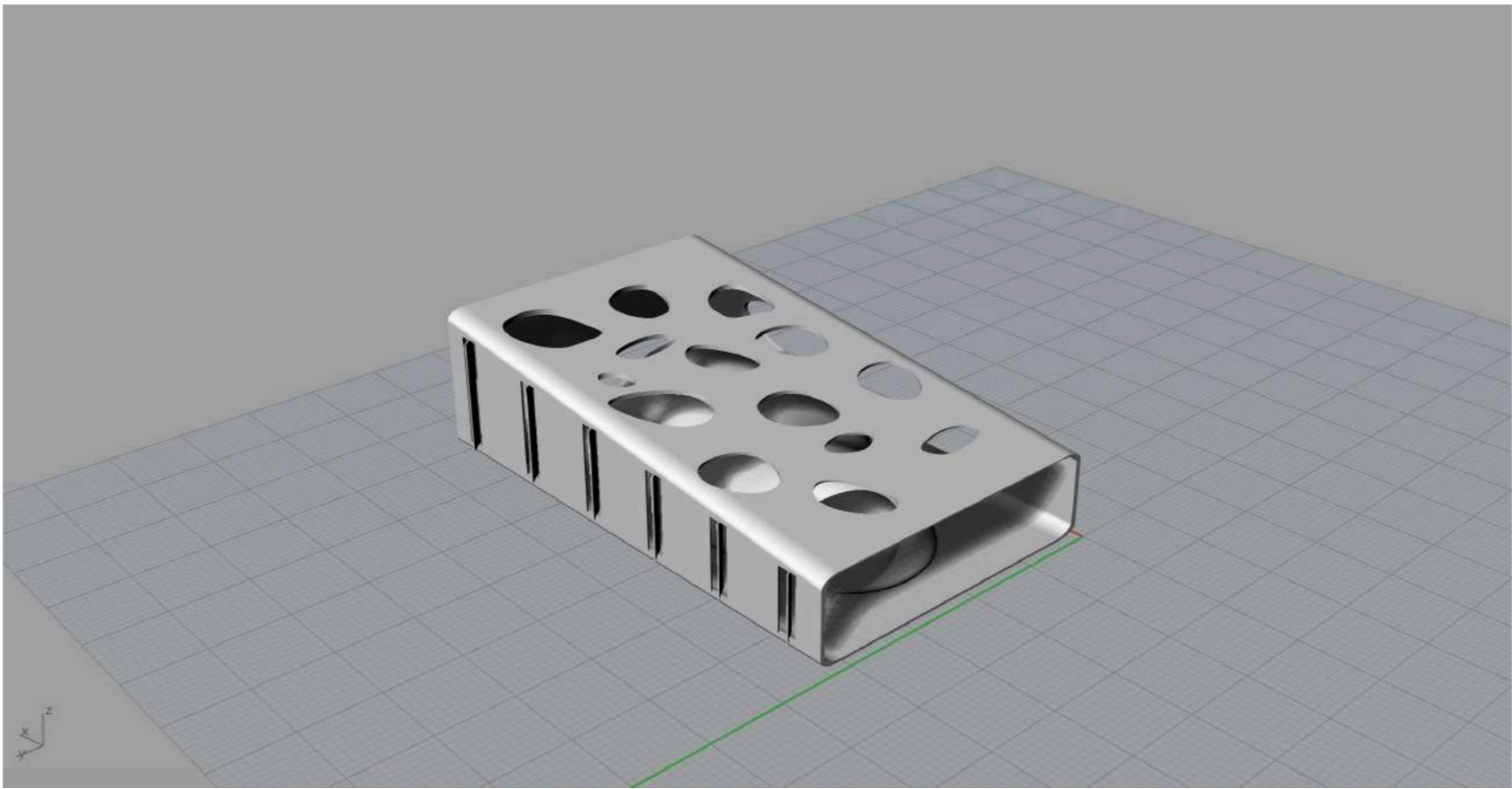

## *Construction de toit*

### Variante 1:

- La construction du toit représente de manière abstraite la structure de la fourrure du lynx
- > Le soleil sous différents angles pendant la journée crée un jeu de lumière intéressant

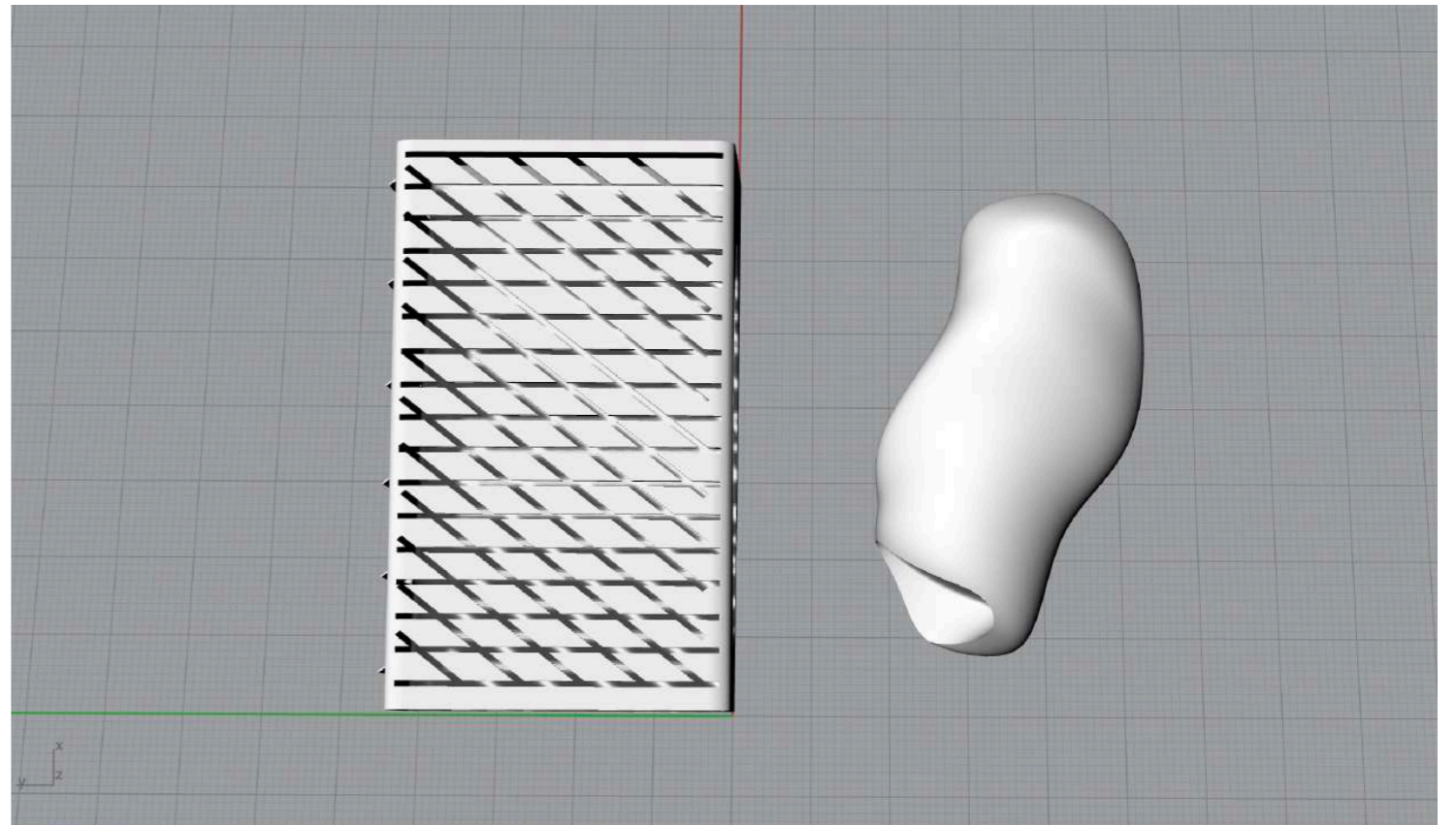

### Variante 2:

- structure de la fourrure légèrement modifiée comme une construction de toit

