



Pomme de Pin - Montréal, Canada

Lilly Thomas

Erasmus étudiant
N°19455

Projet architectural et urbain
Conception architecturale numérique

Point de **rendez-vous** central

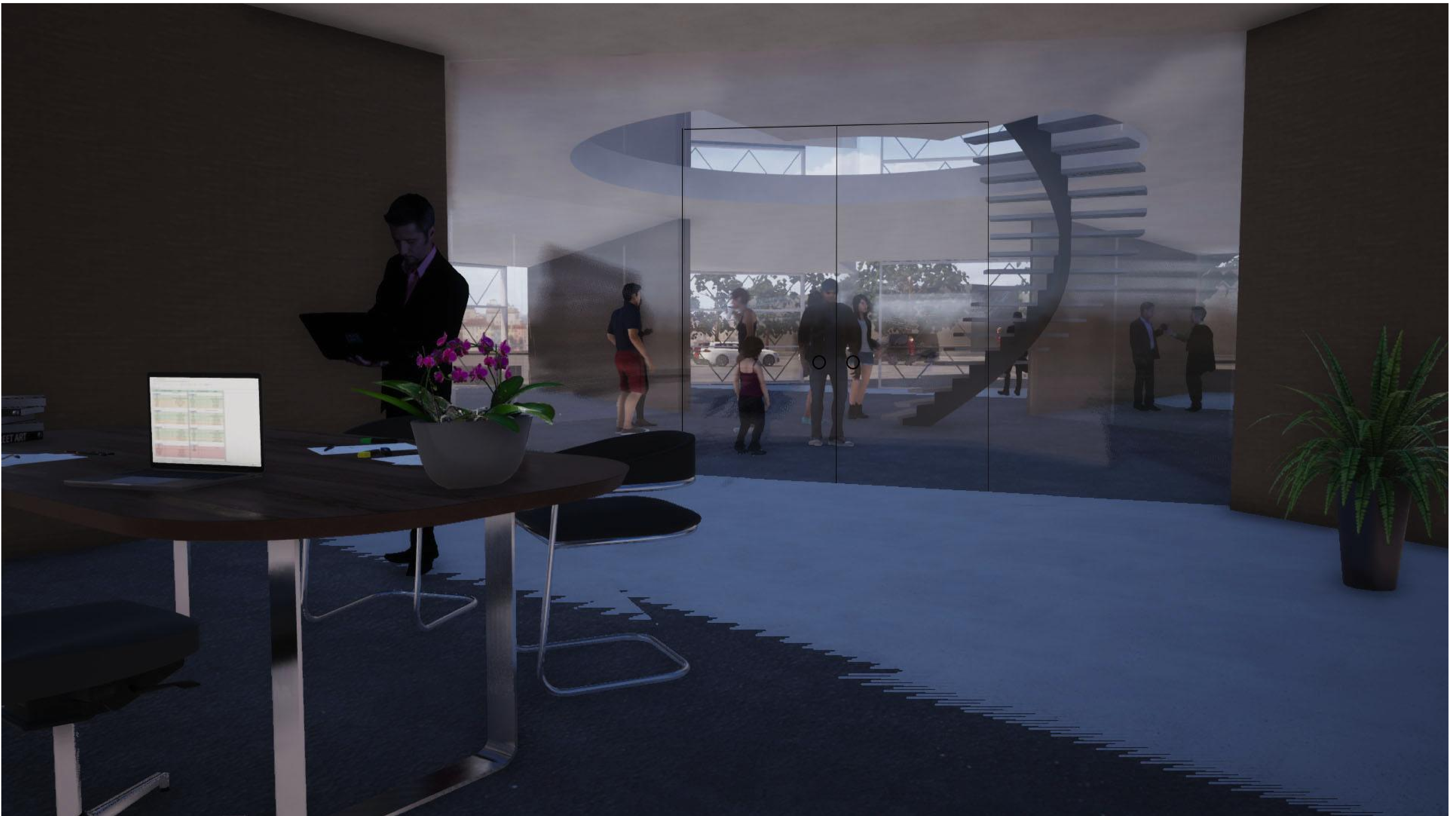

Matériaux de **Façade**

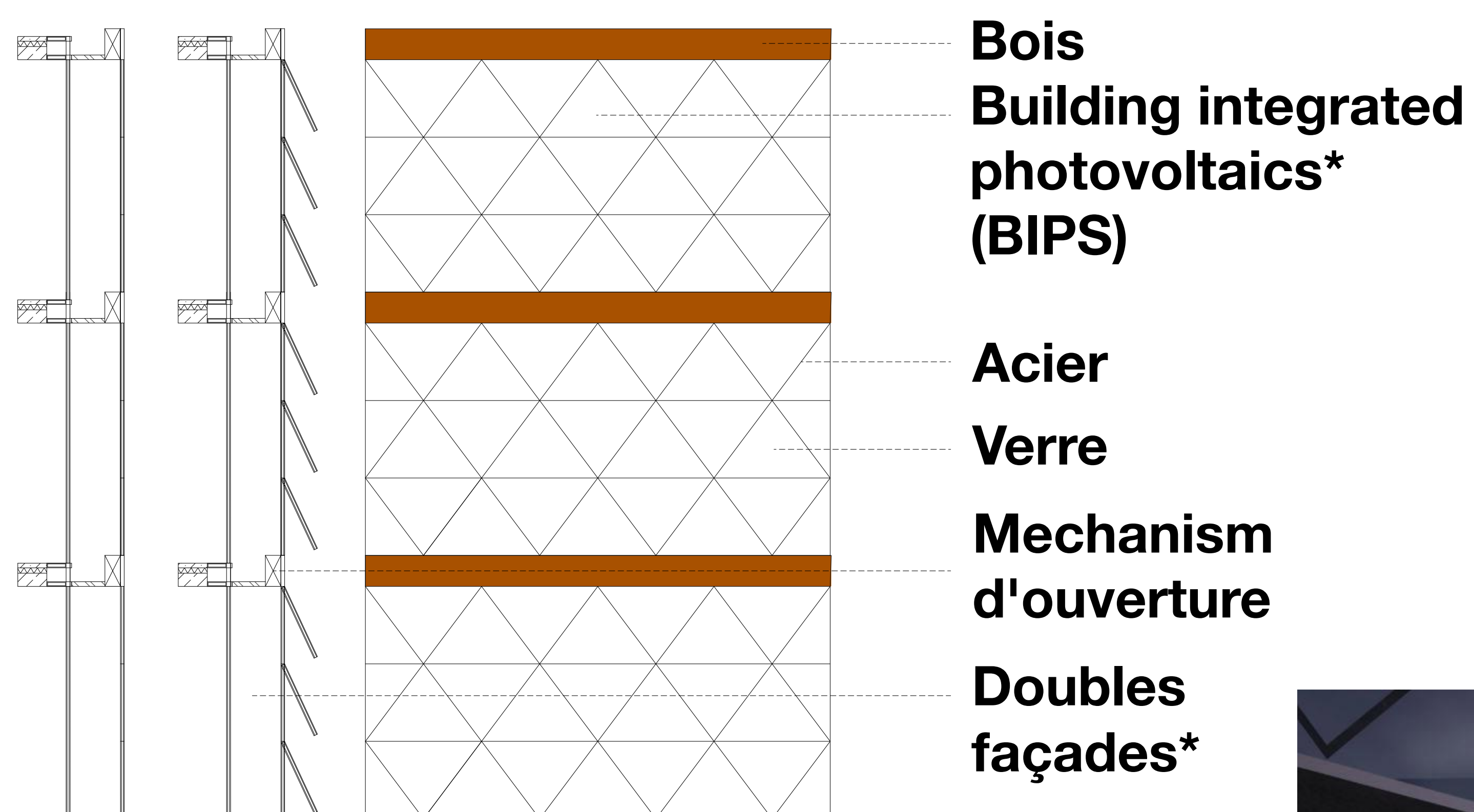

Building integrated **photovoltaics***



BIPS en tant que source d'énergie électrique.

Cueillir le plus de lumière possible, en profitant de la grande façade

Doubles façades*

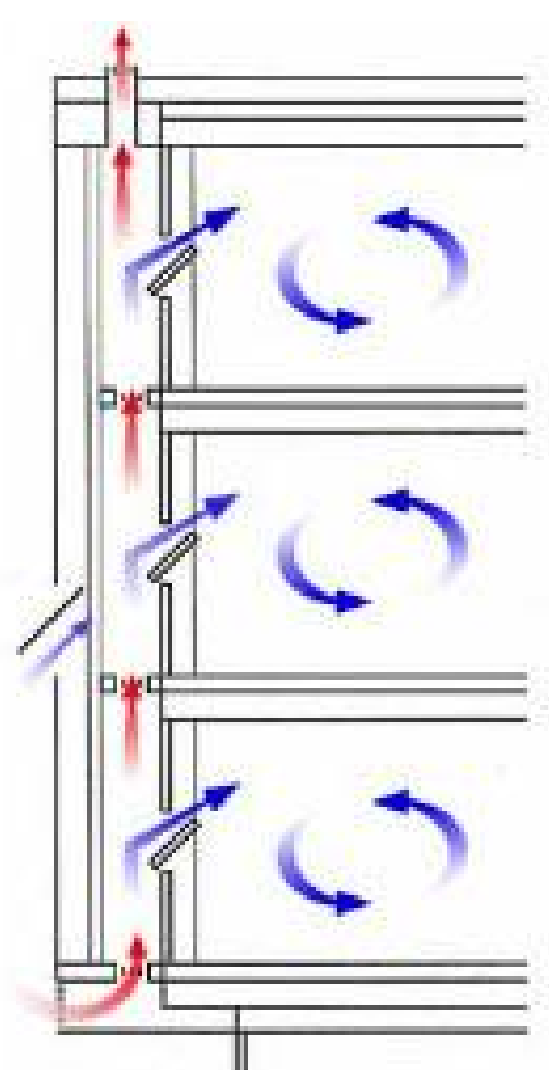

Les systèmes de façade à deux niveaux:

Le niveau extérieur (façade secondaire) pour impacts environnementaux.

La façade primaire interne représente la fermeture de la pièce et remplit généralement aussi des **fonctions d'isolation** thermique.

