ENTRE VILLE ET NATURE

ENSEIGNANTS :

Eric Locicero : Architecte

Joaquim Silvestre : Architecte

François Guéna : Architecte – Informaticien

Celia BRAHMI
N° : 17A21

UN SITE ENTRE VILLE ET NATURE

Entre eau et verdure

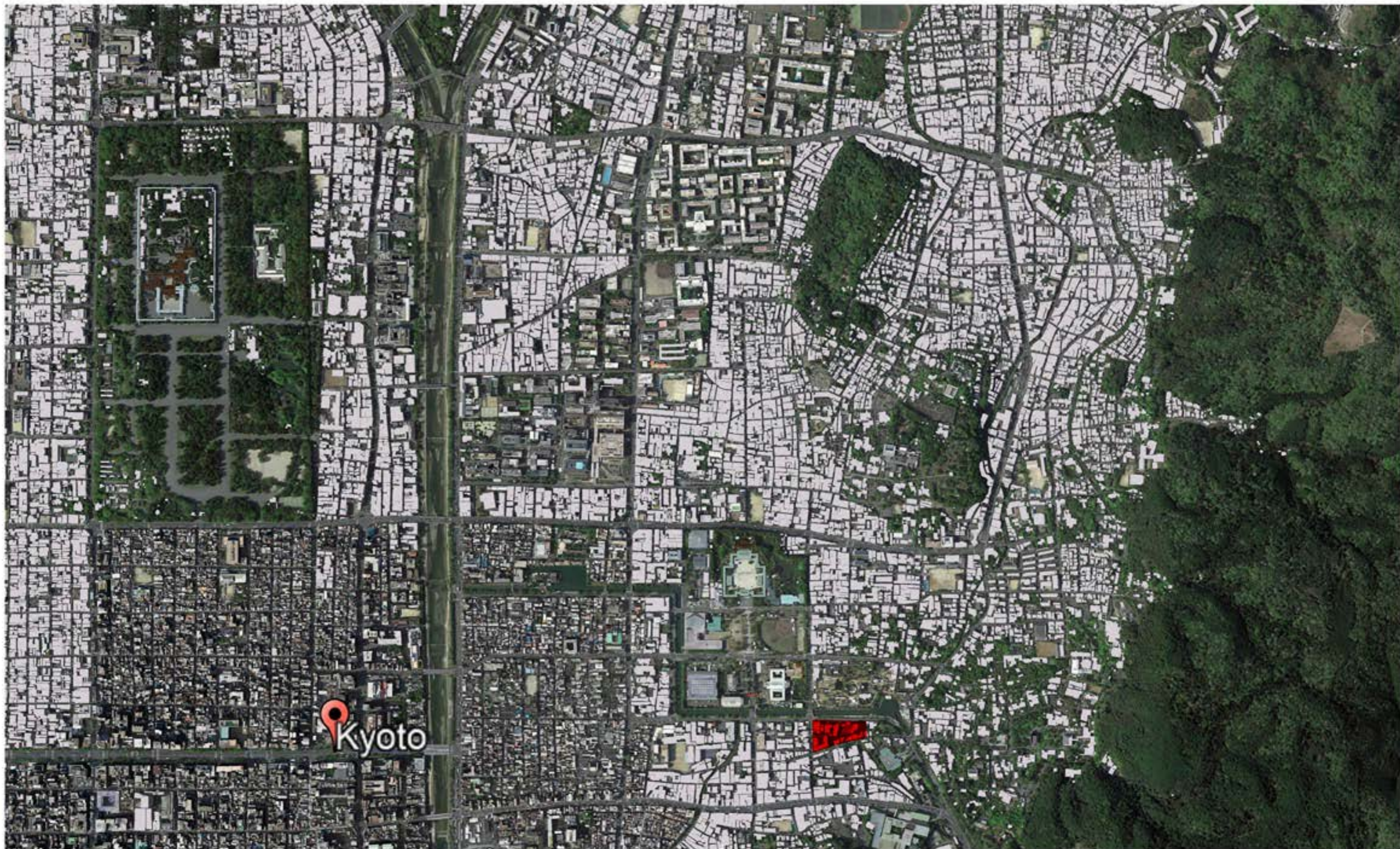

Kyoto

SITE

UN SITE STRATEGIQUE

Avec une identité artistique bien marquée

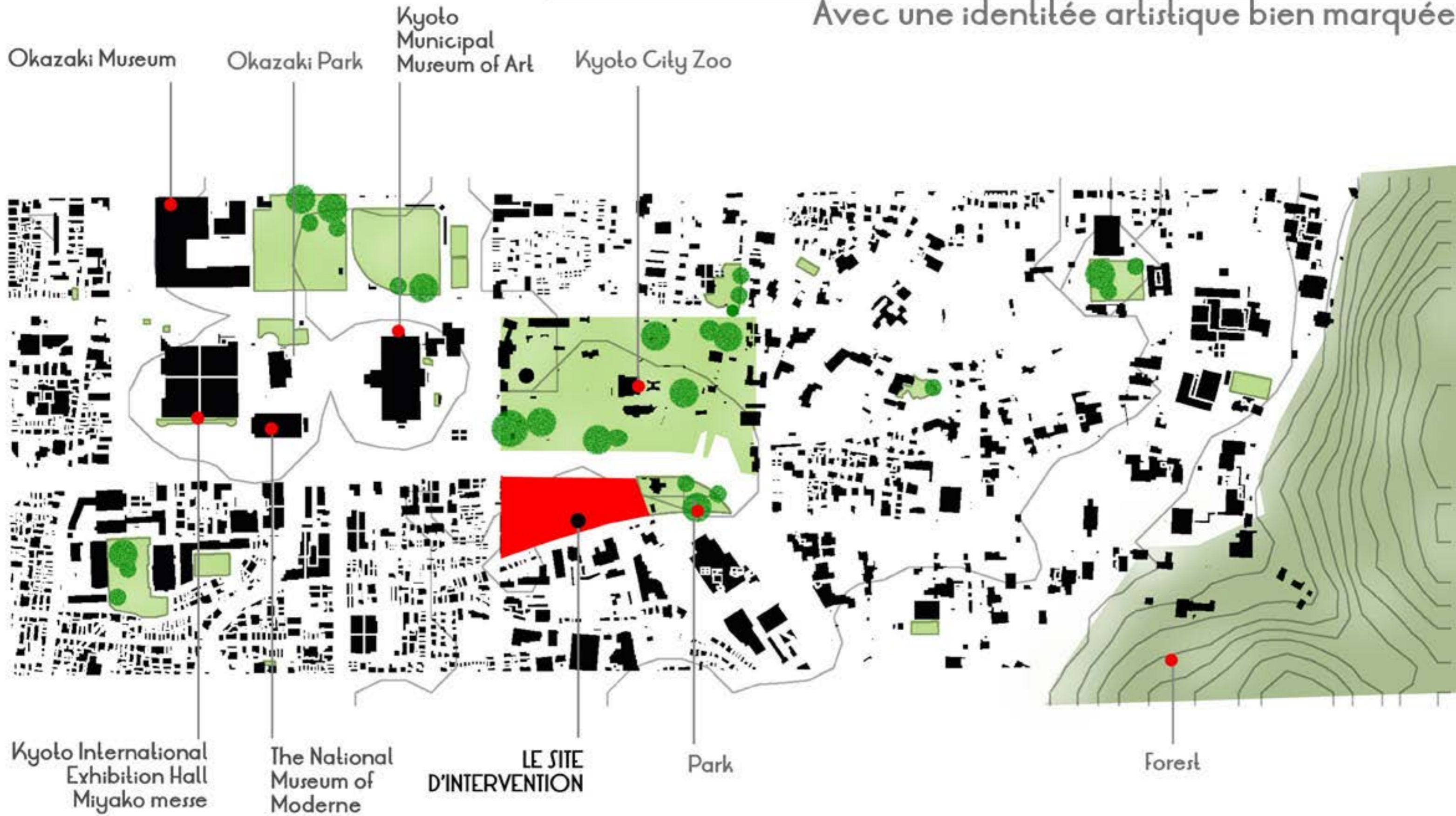

UN SITE ENTRE VILLE ET NATURE

Un site bien desservi

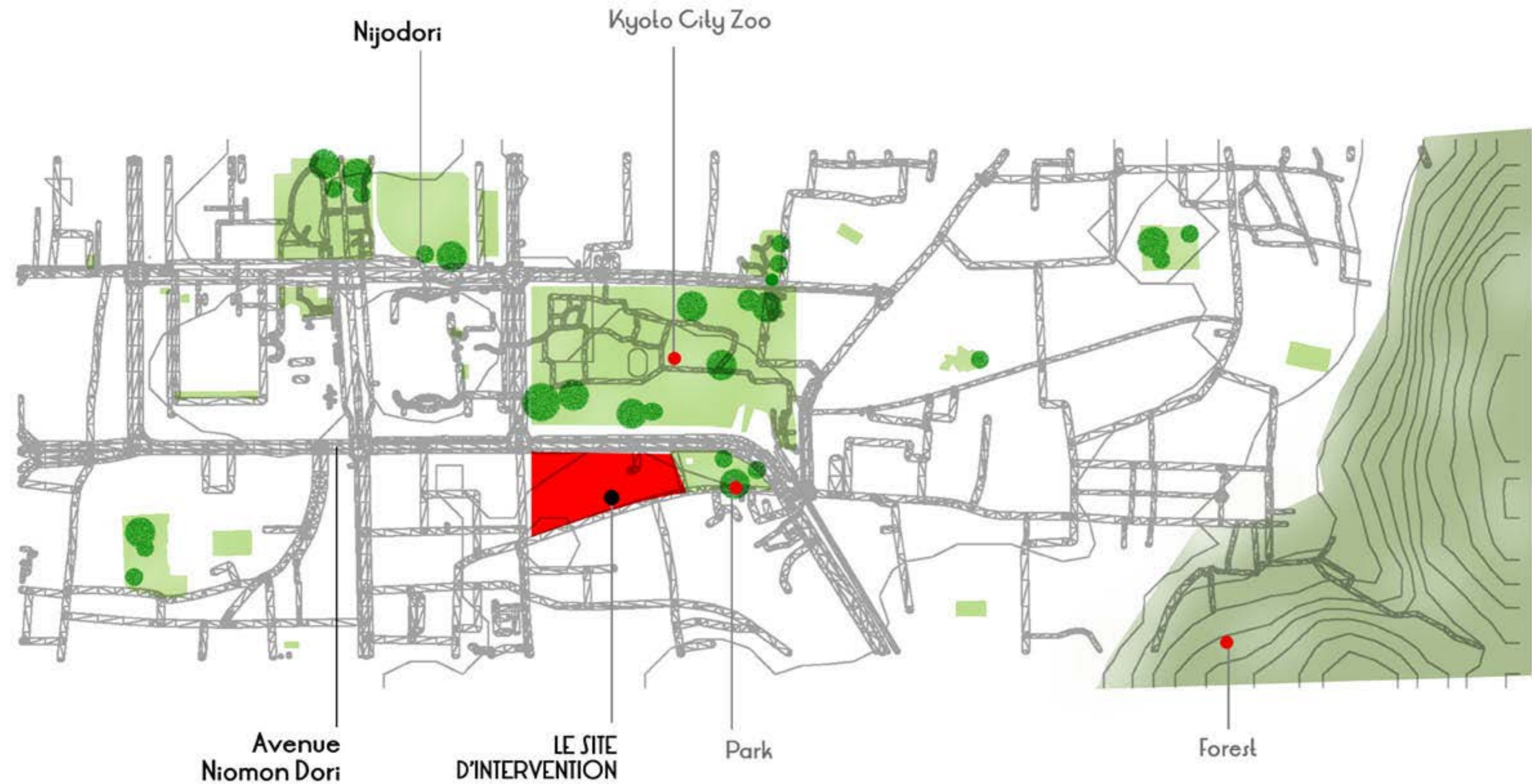

UN SITE ENTRE VILLE ET NATURE

Entre eau et verdure



UN SITE ENTRE VILLE ET NATURE

Entre eau et verdure

STYLE

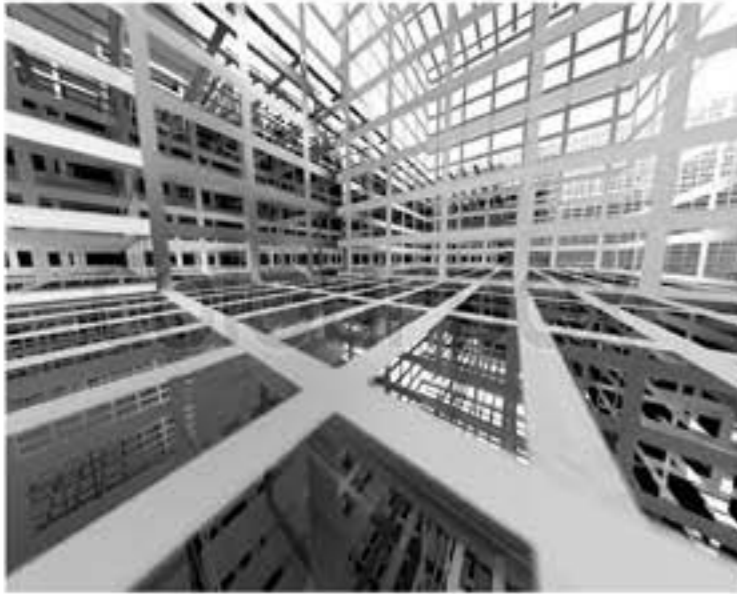

+

TEXTURE



=

DEEP-ART



+

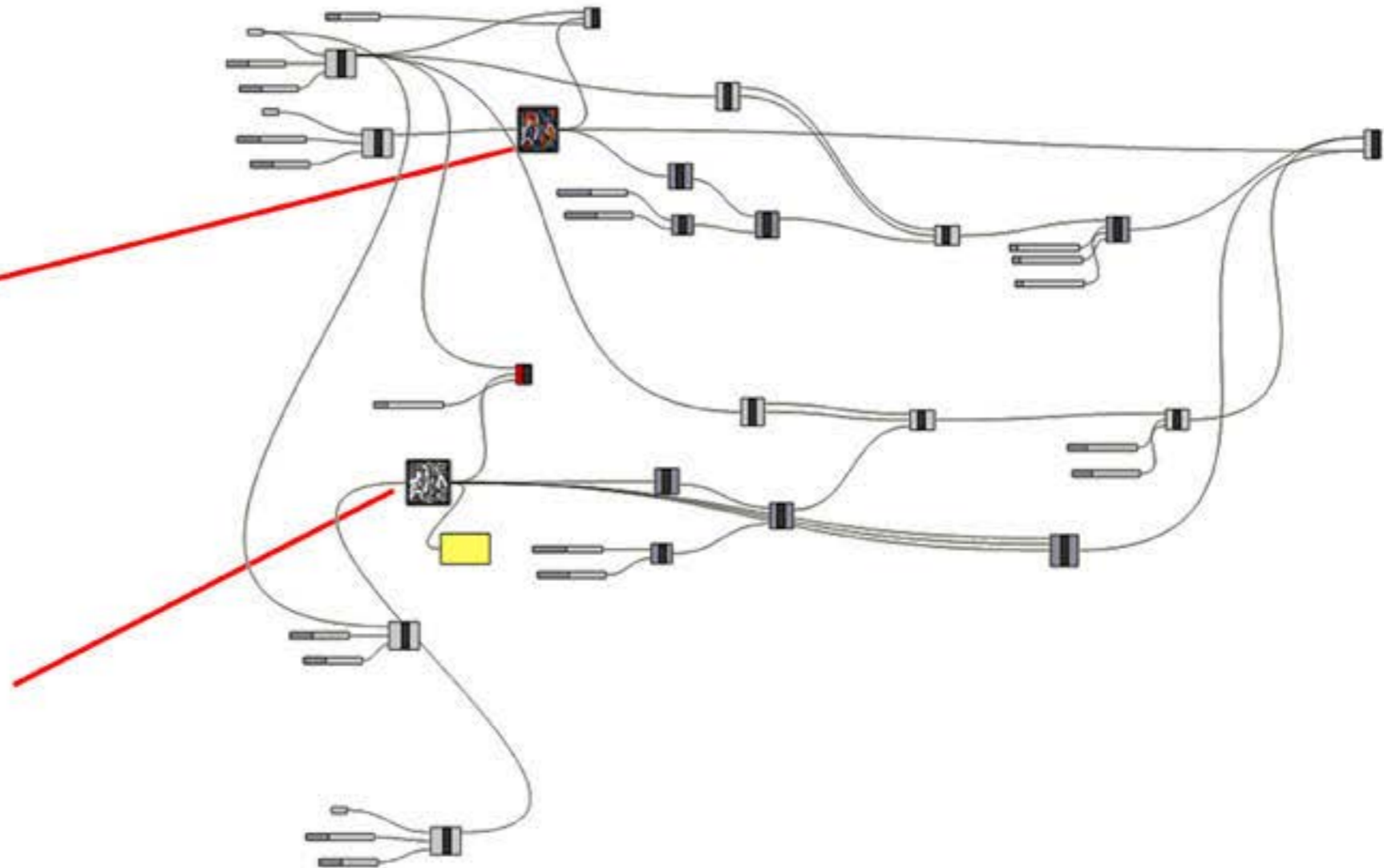

UN SITE ENTRE VILLE ET NATURE

Maquette



+

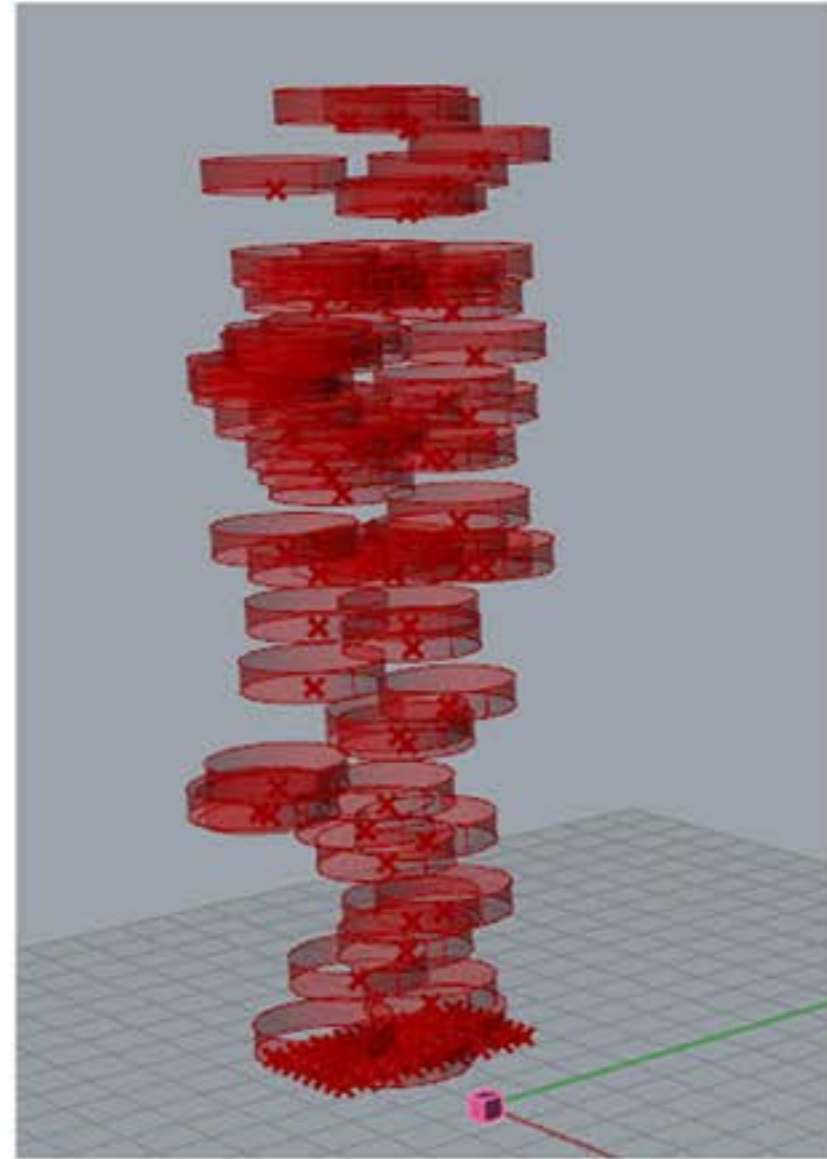

=



VERTICAL

UN SITE ENTRE VILLE ET NATURE

Maquette

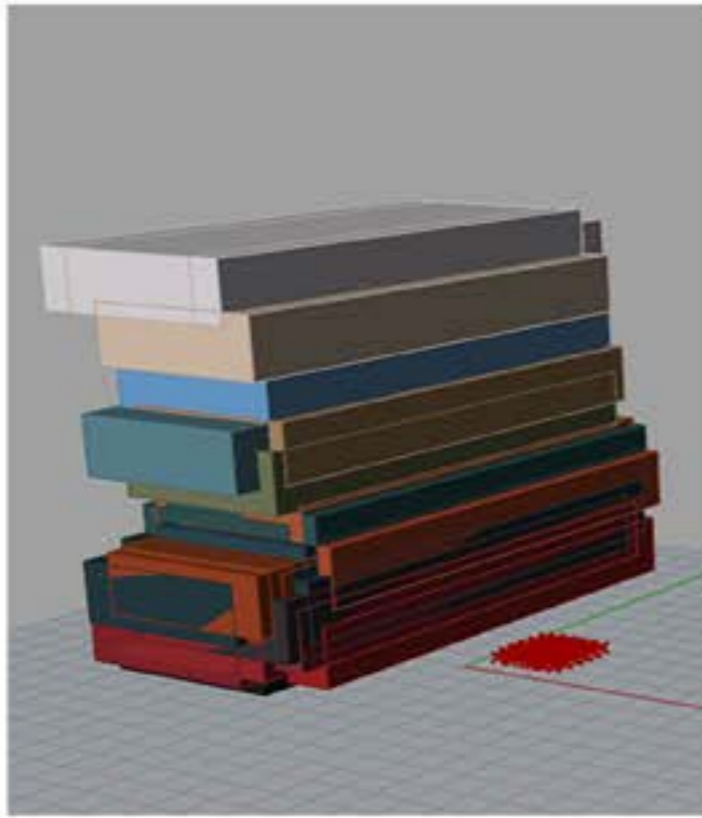

+

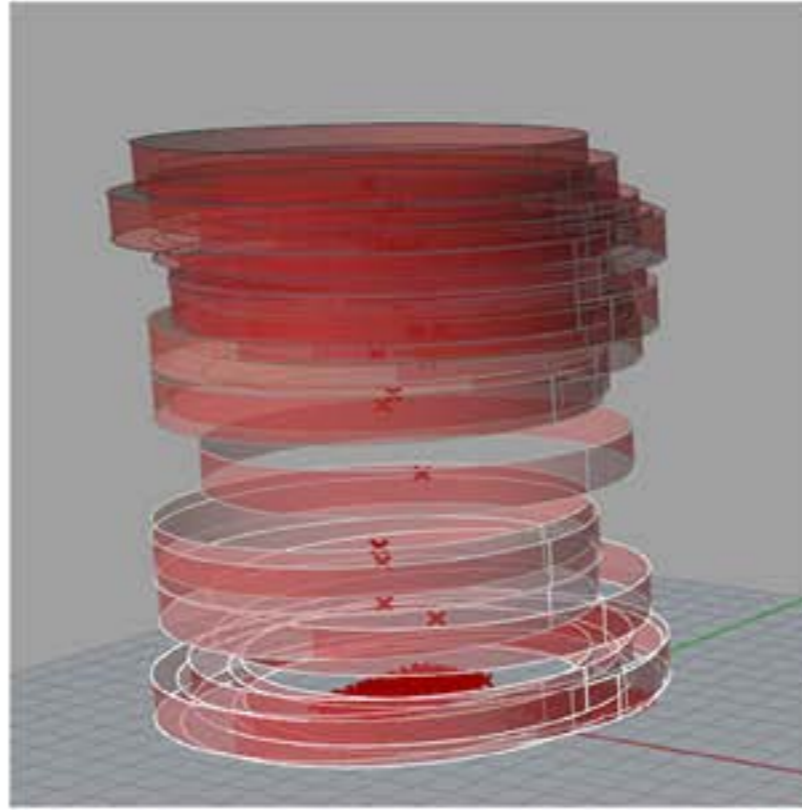

=

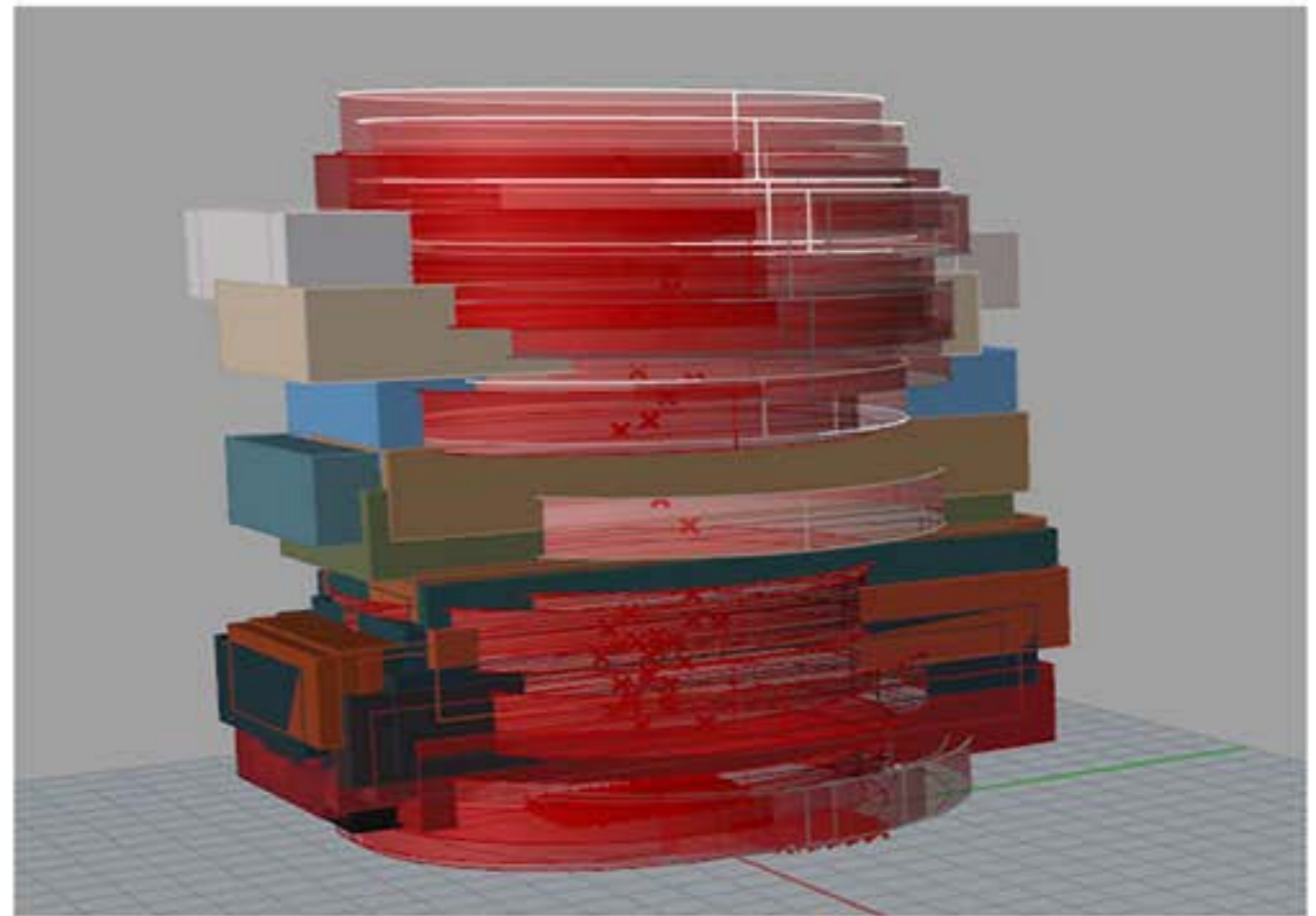

HORIZONTAL

UN SITE ENTRE VILLE ET NATURE

Insertion

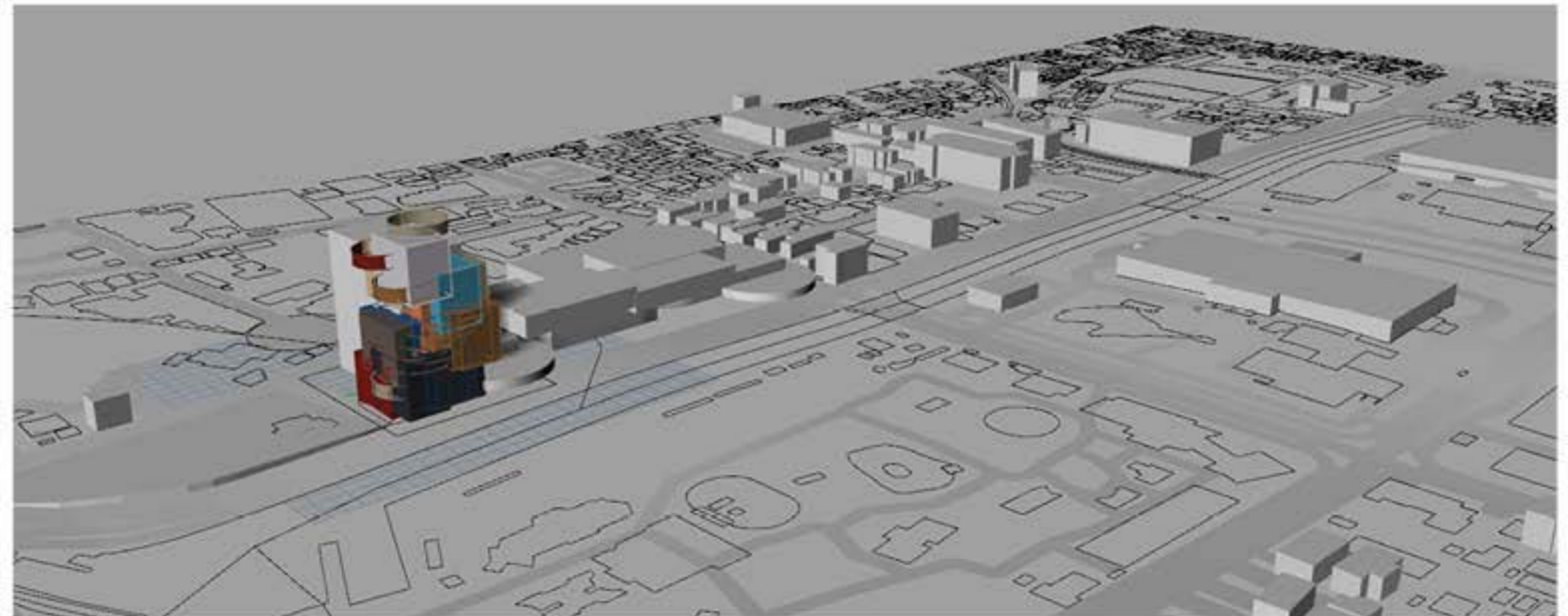

UN SITE ENTRE VILLE ET NATURE

Entre eau et verdure

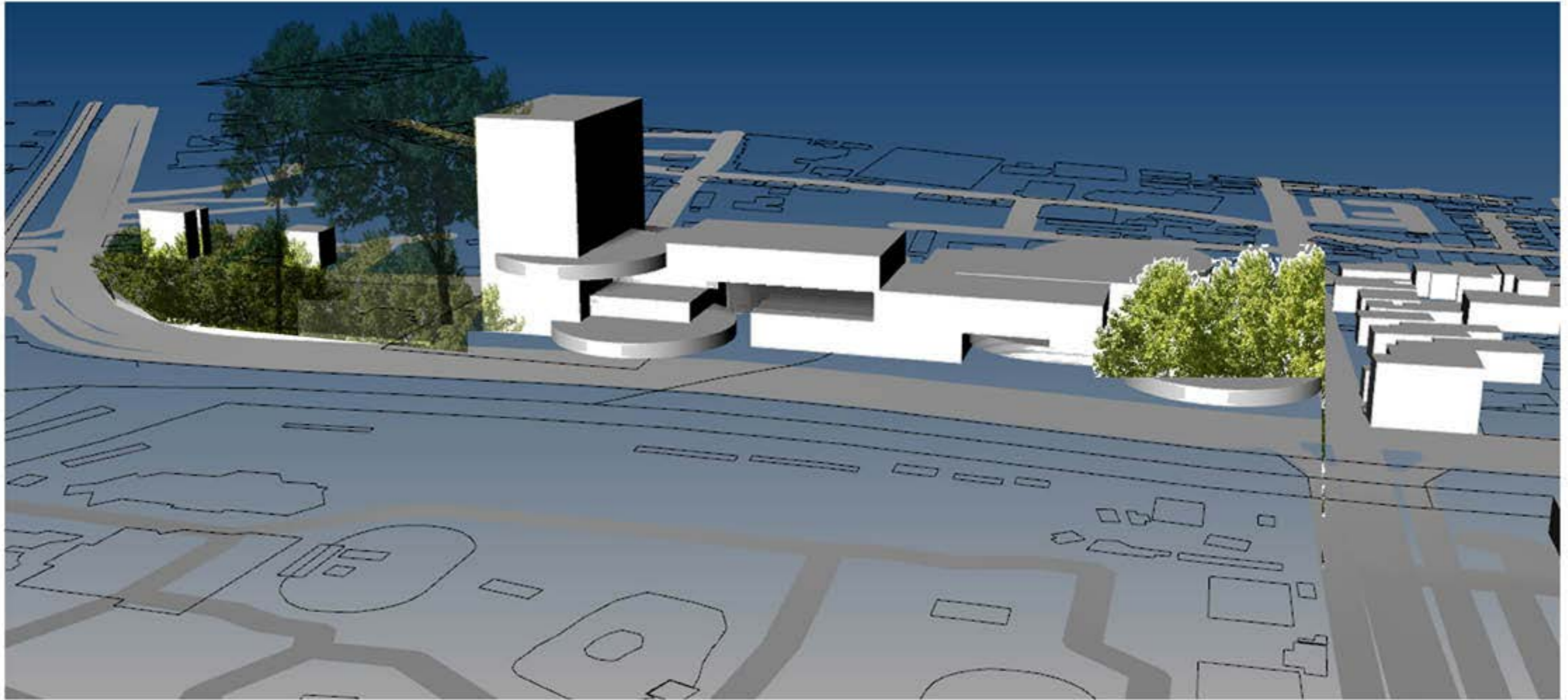

Proposition d'un Hôtel pour redynamiser encore plus un site avec une empreinte artistique

UN SITE ENTRE VILLE ET NATURE

Entre eau et verdure



Coupe Est ouest

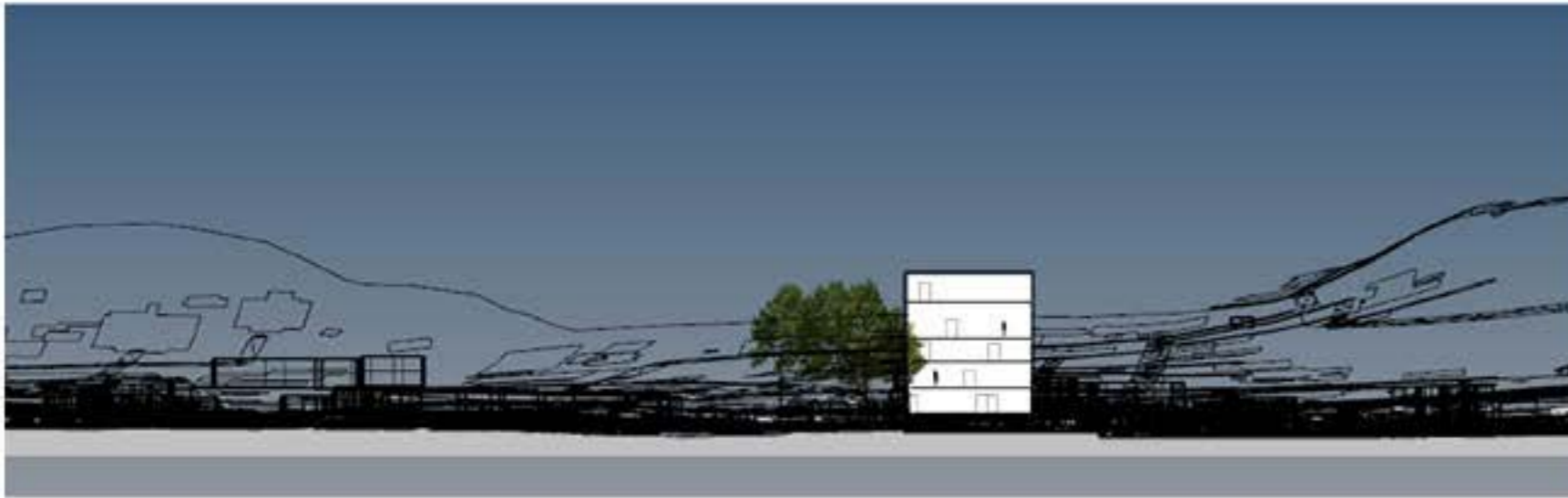

Coupe Nord Sud



Façade

UN SITE ENTRE VILLE ET NATURE

Maquette

