

Le PARIS' VILL

Une nouveau pôle de vie au coeur de la Porte de la Vilette

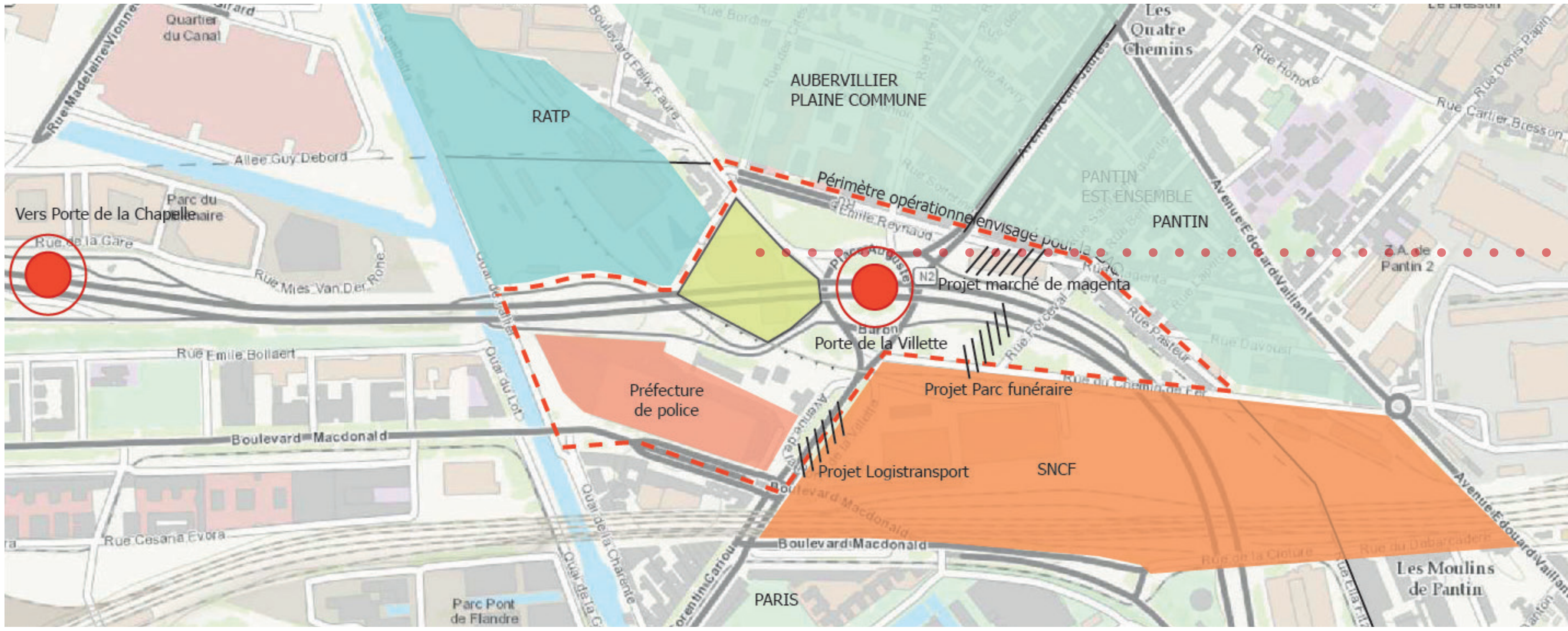

Site du projet



Créer une nouvelle centralité urbaine au coeur de la Porte de la Vilette en lien avec l'identité de la porte d, des usages vitaux pour la ville et ses habitants.



Constat : Espaces délaissés et détournements d'usages. Manque d'espaces pour piétons, malgré un flux important au quotidien. Une pollution sonore et environnementale dues à un flux très important de véhicules.

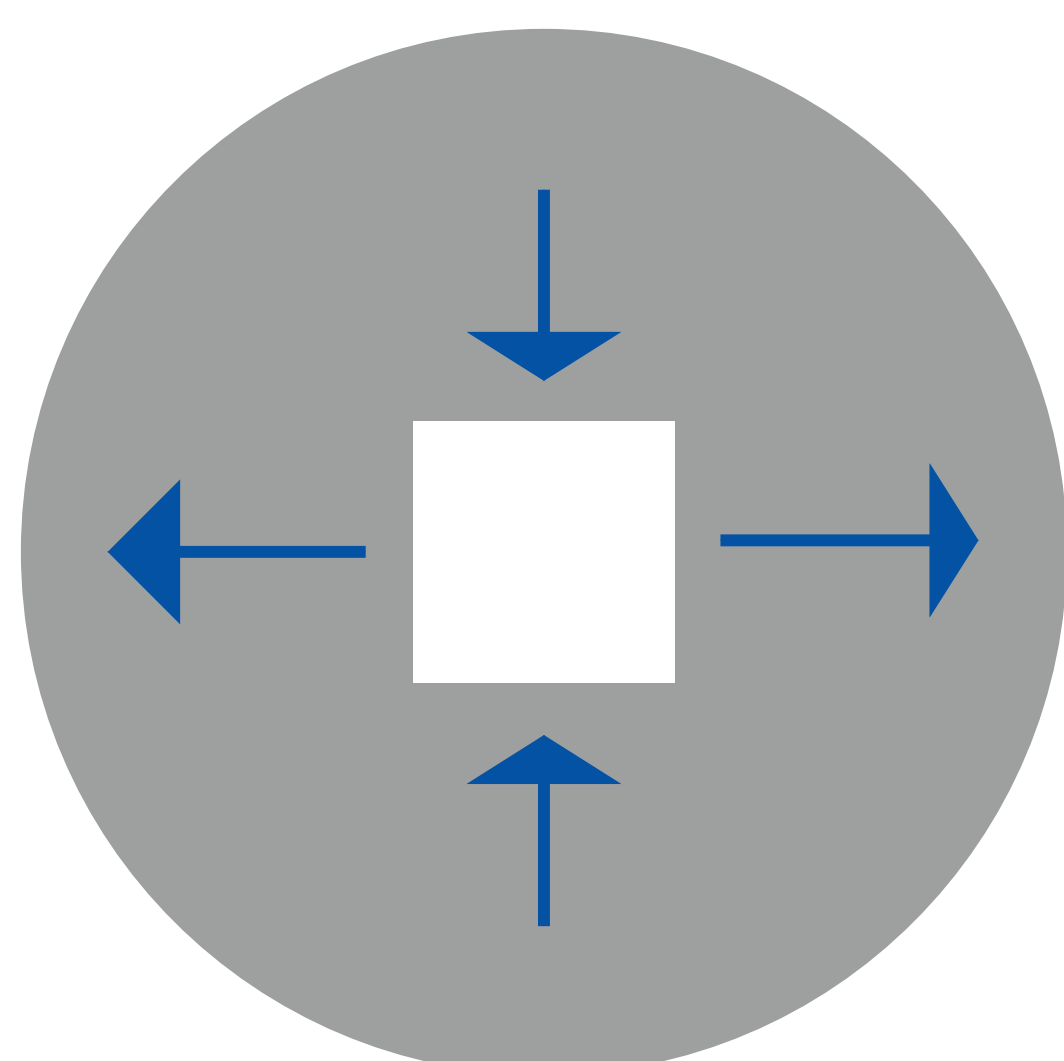
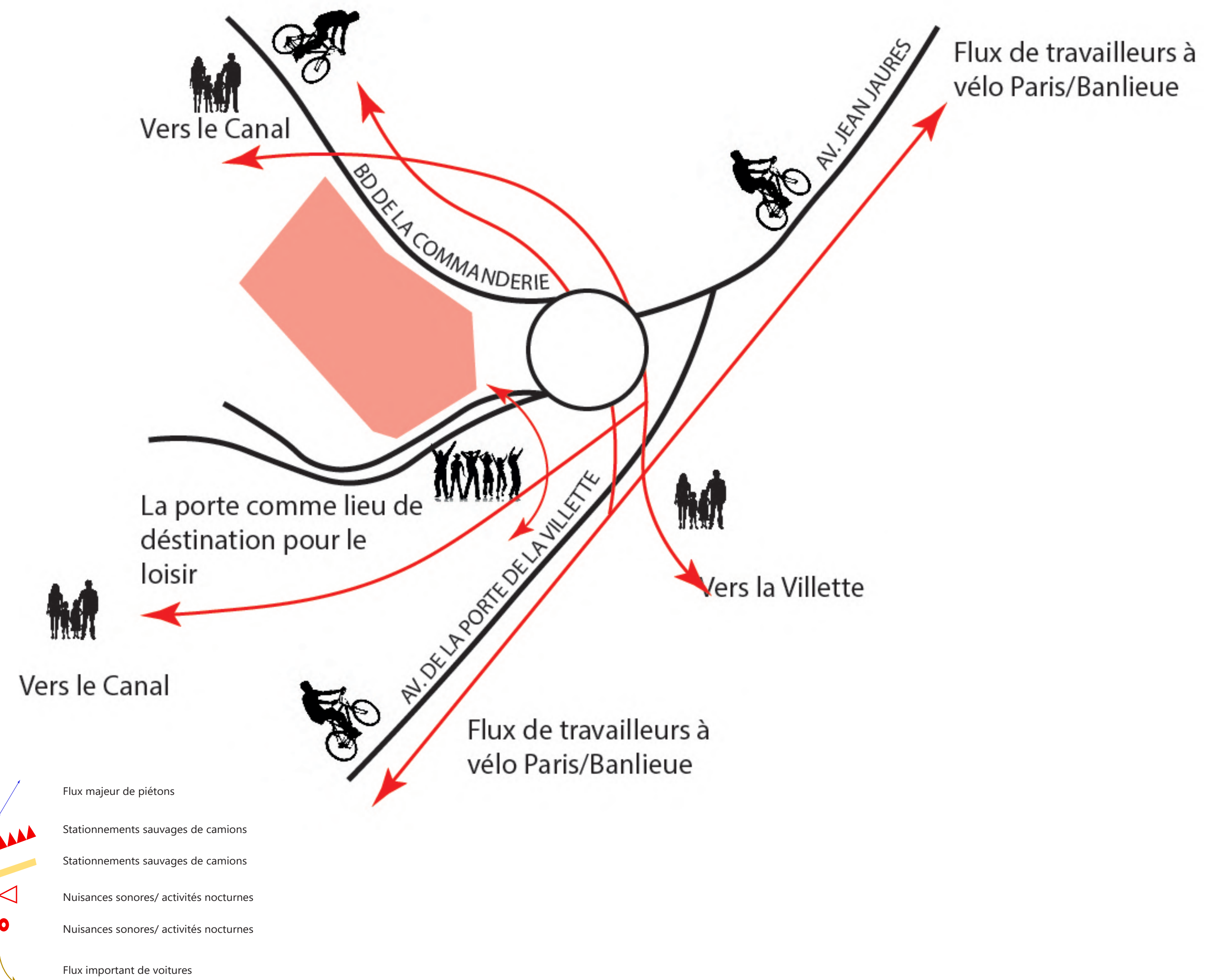
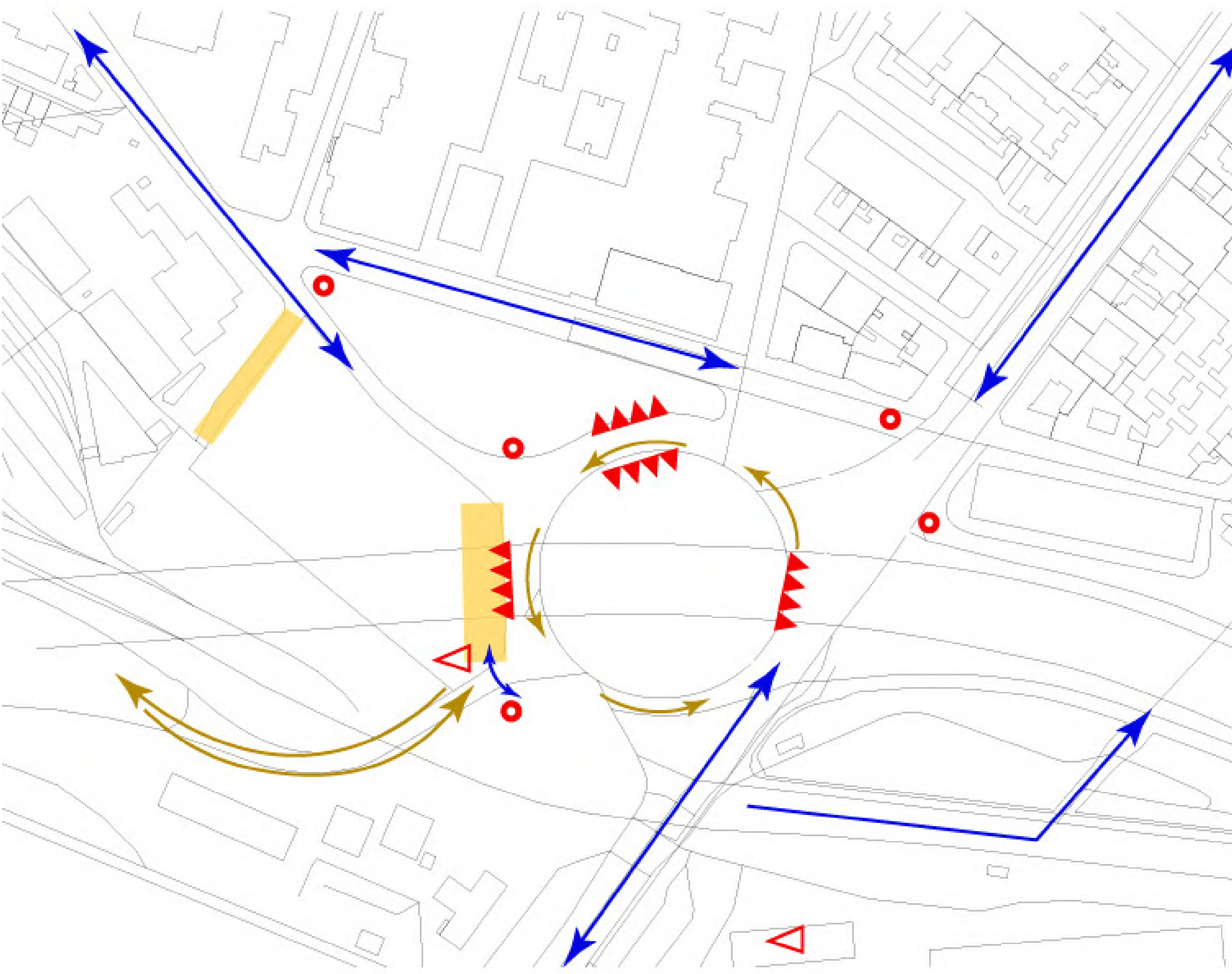

Centralité

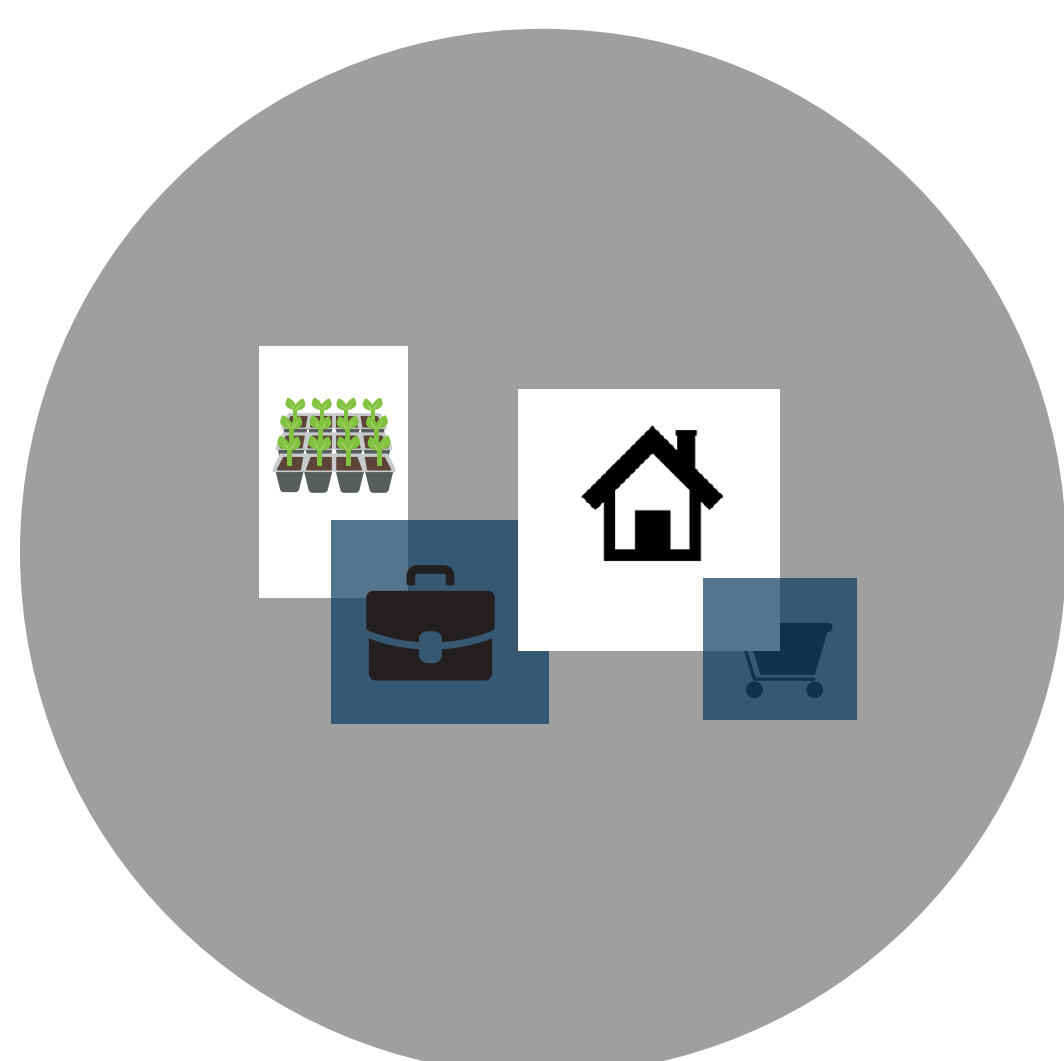

Mixité



Durabilité

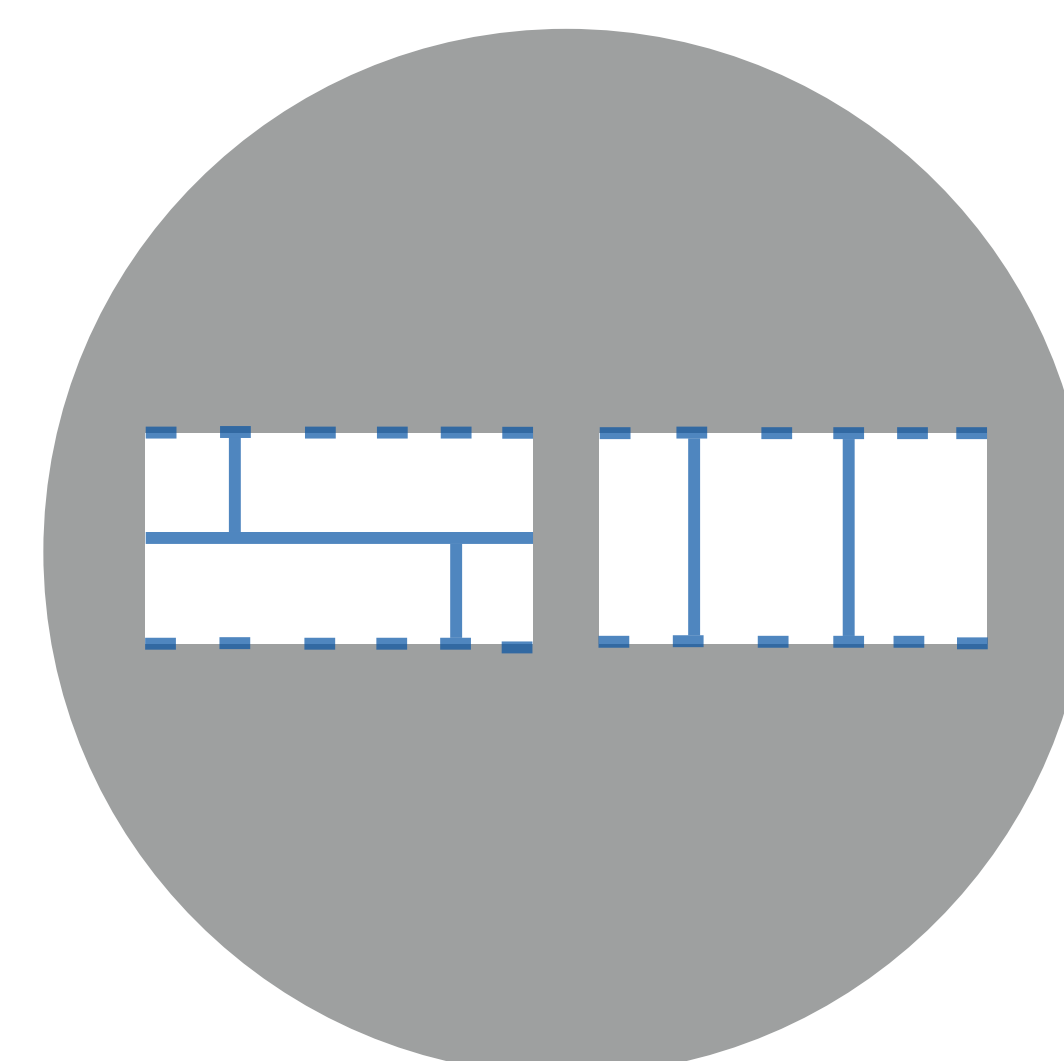

Reversibilité

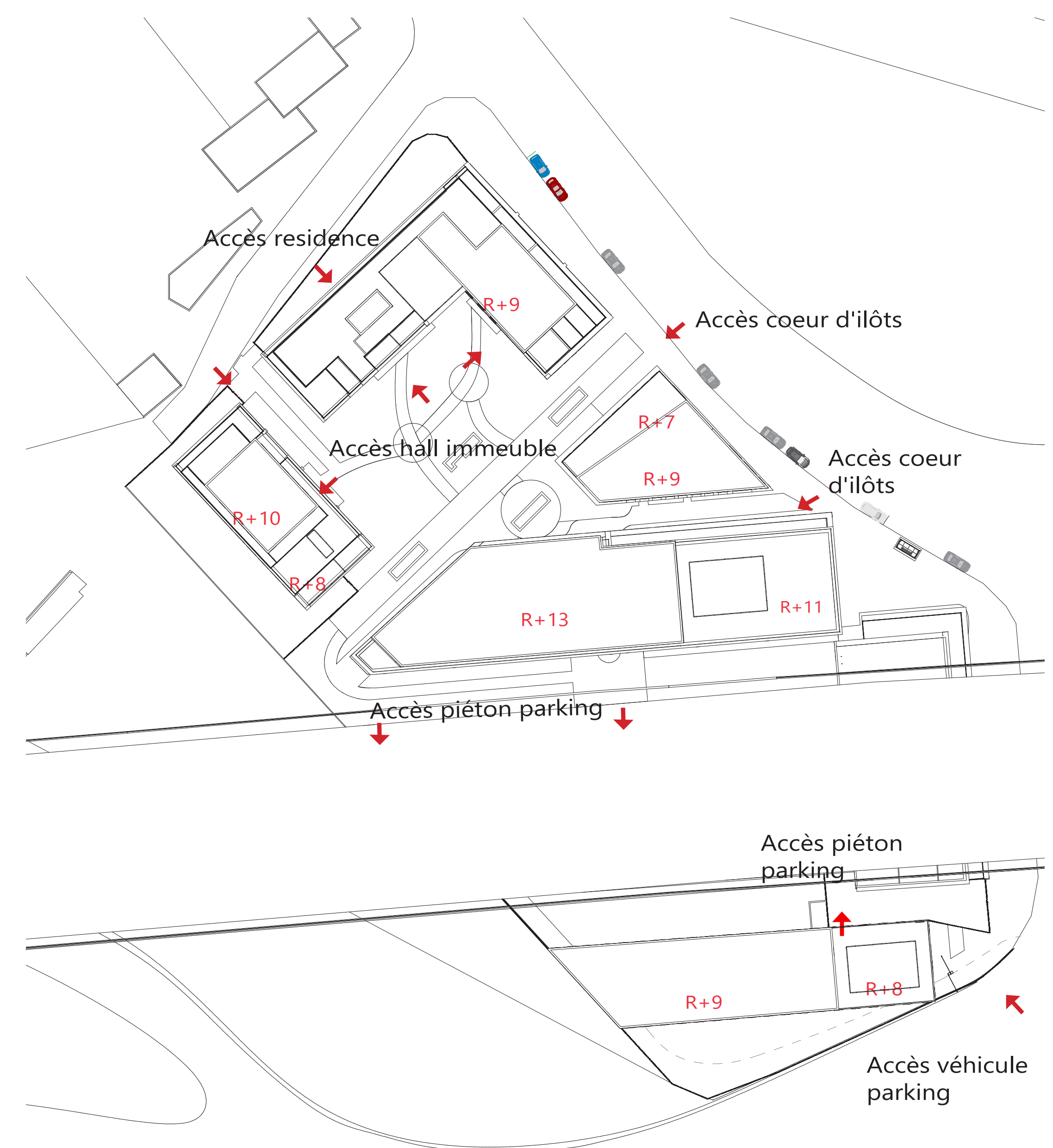
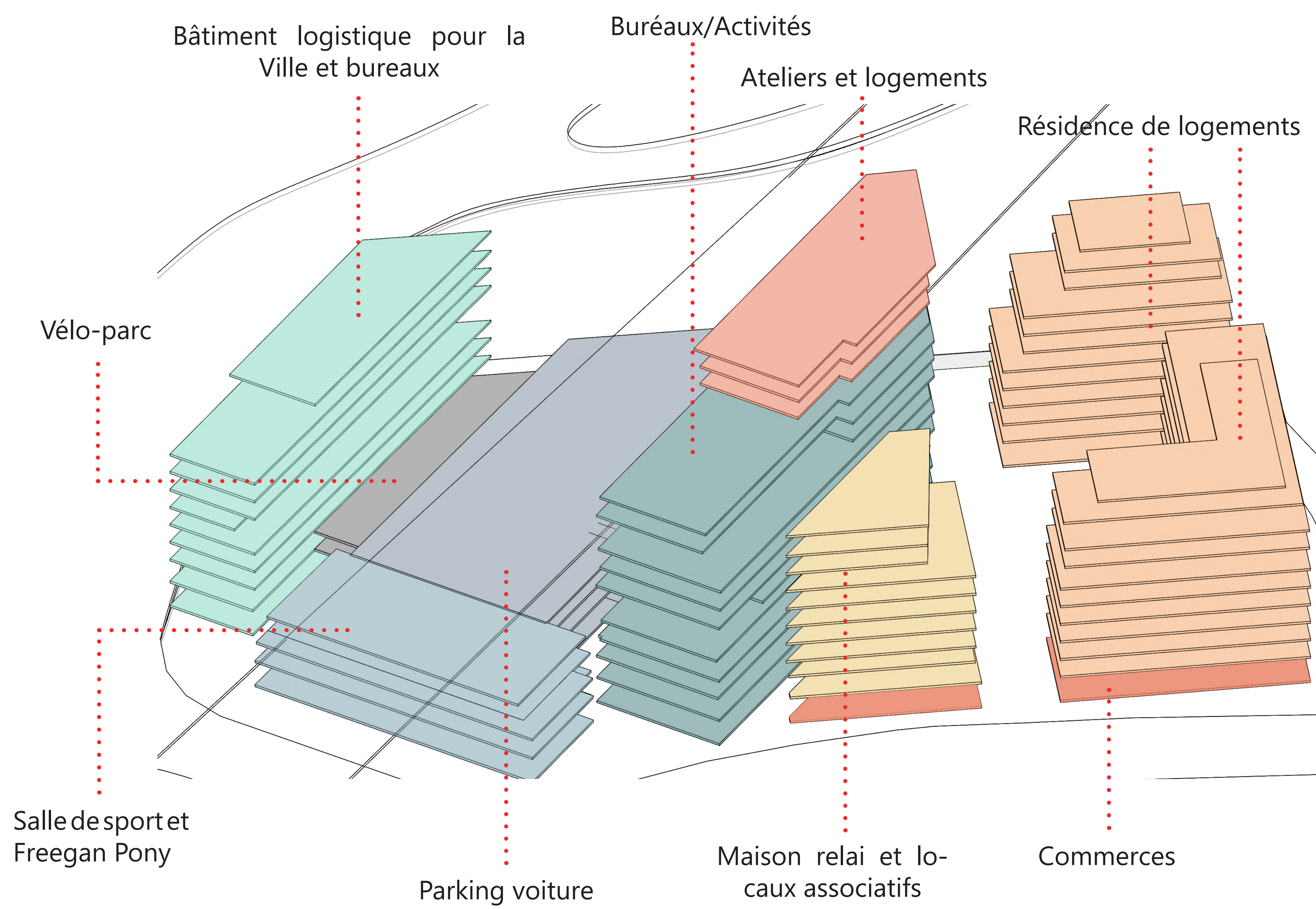

Un nouvel espace urbain d'accueil pour la population

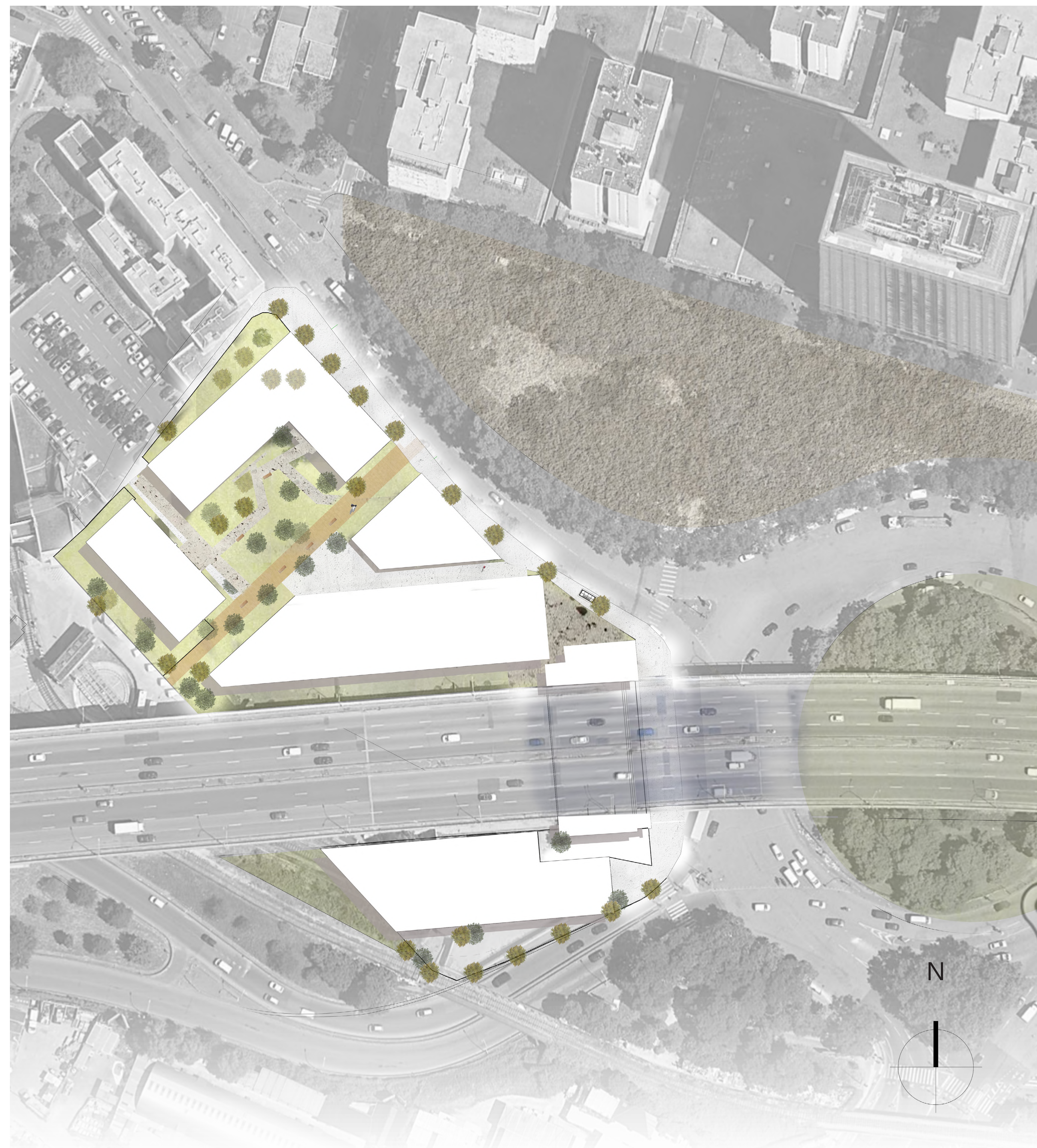

Plan masse - 1/500^e

Ilots distincts séparés par une faille plantée

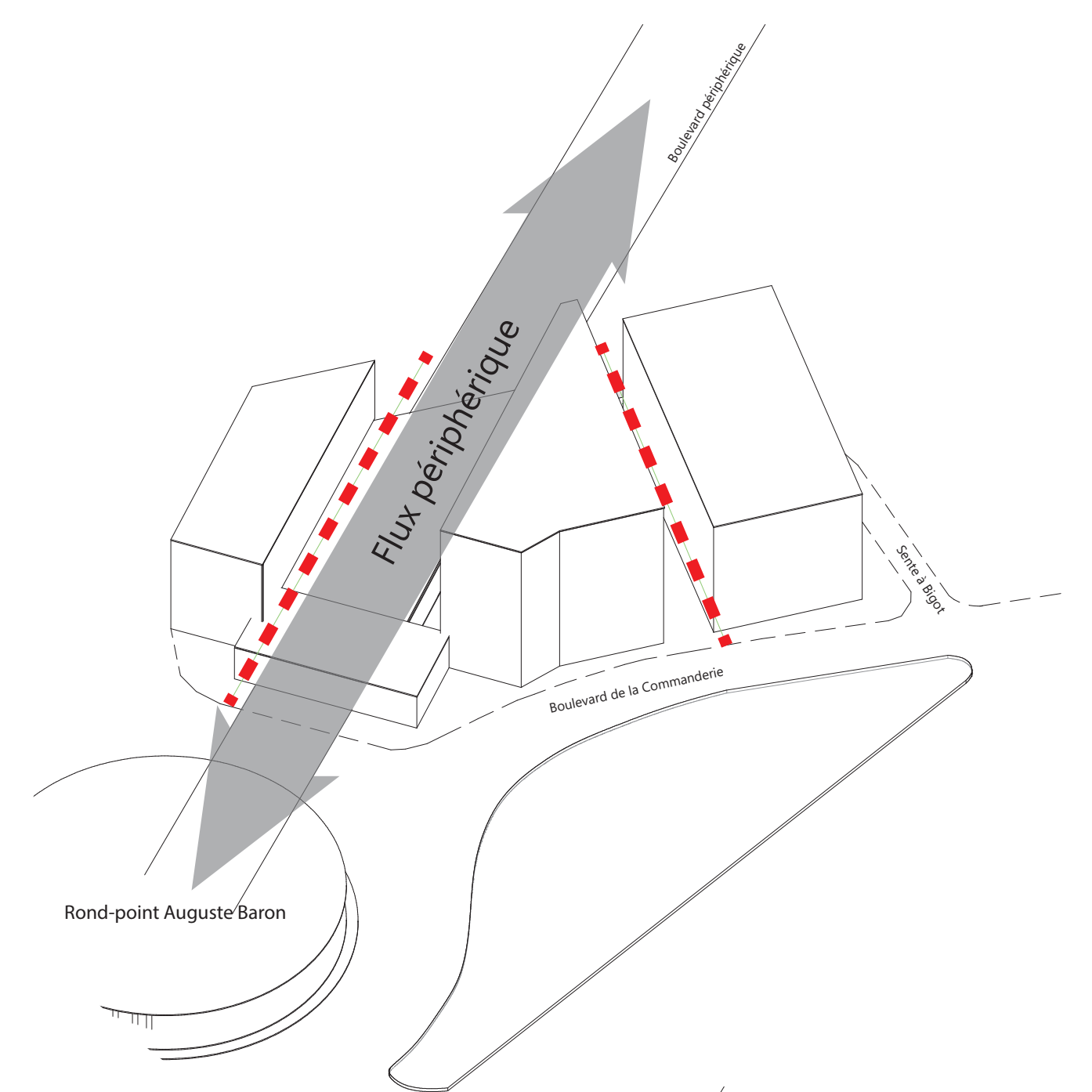

Porosité

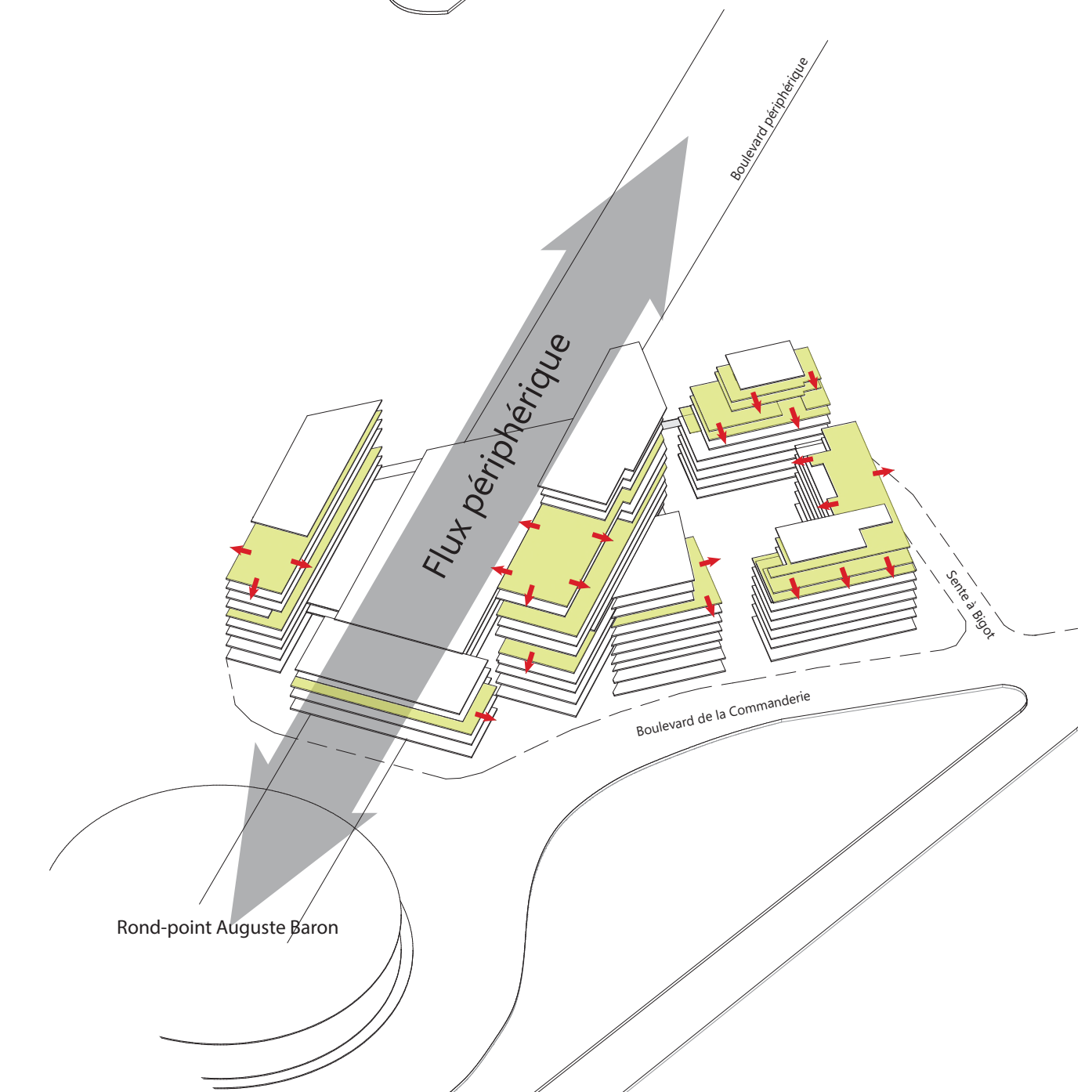

Emergence de volumes et gradations

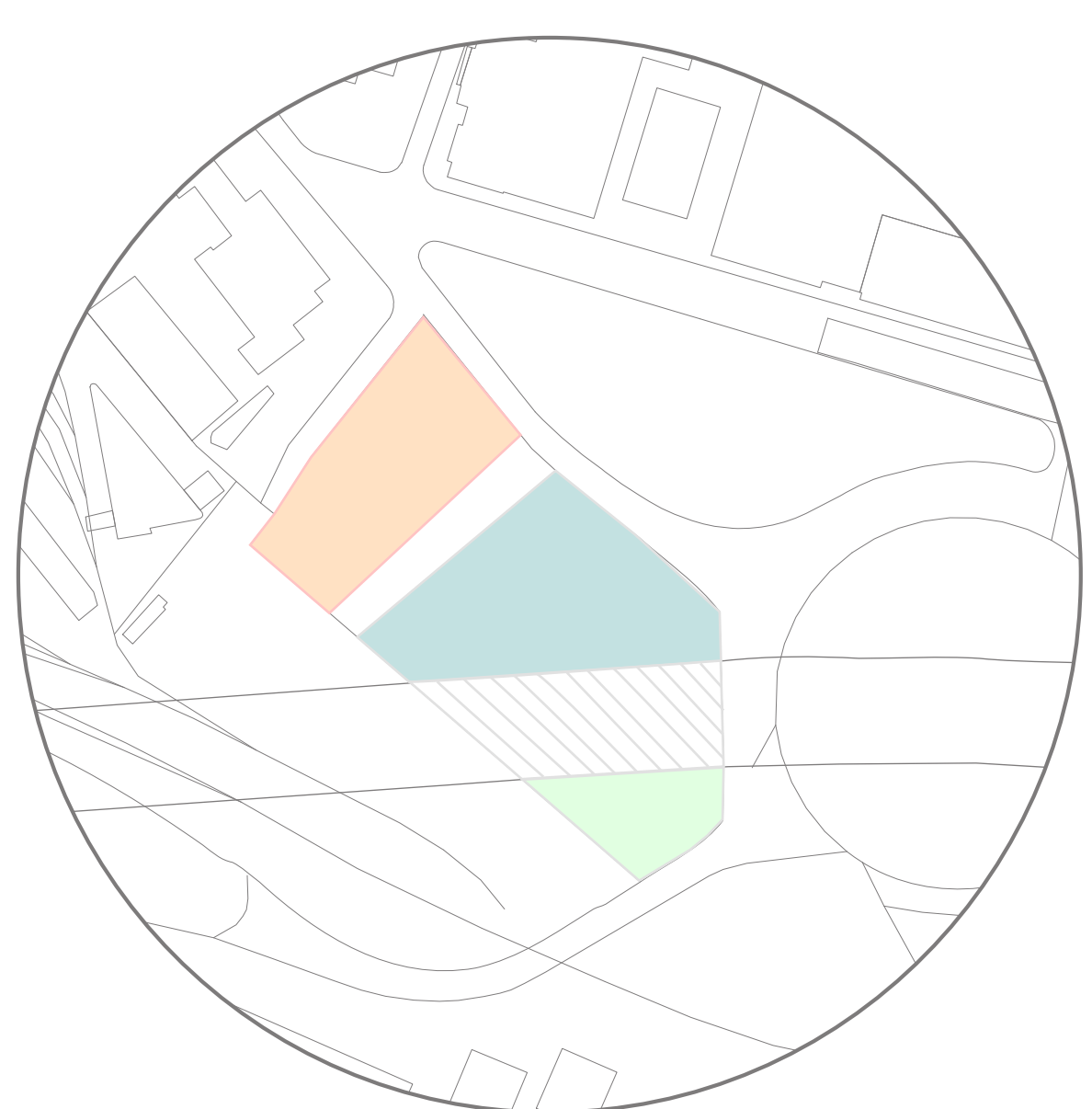
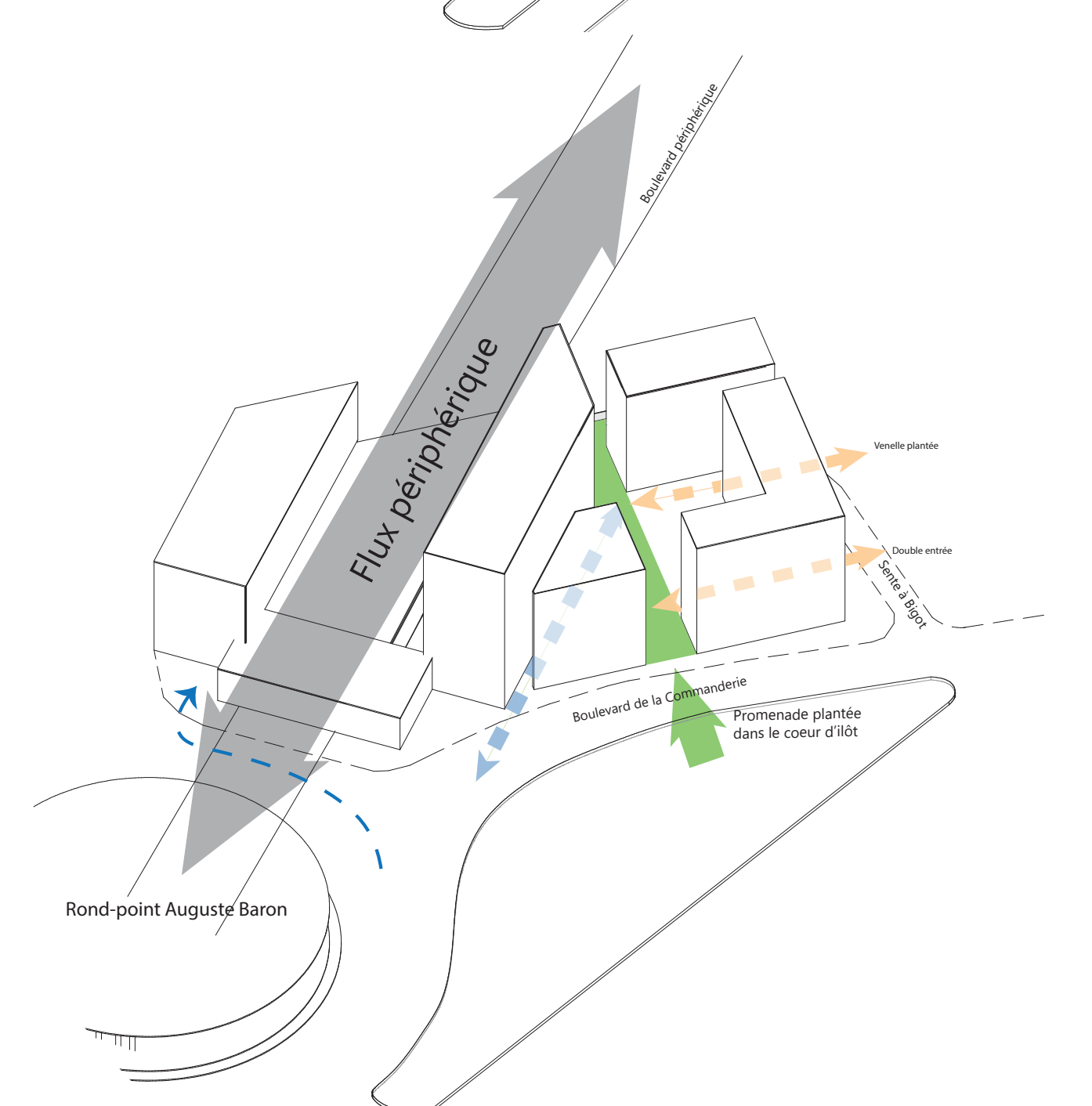

Séparation du terrain en trois îlots chacun ayant un rapport particulier au périphérique.

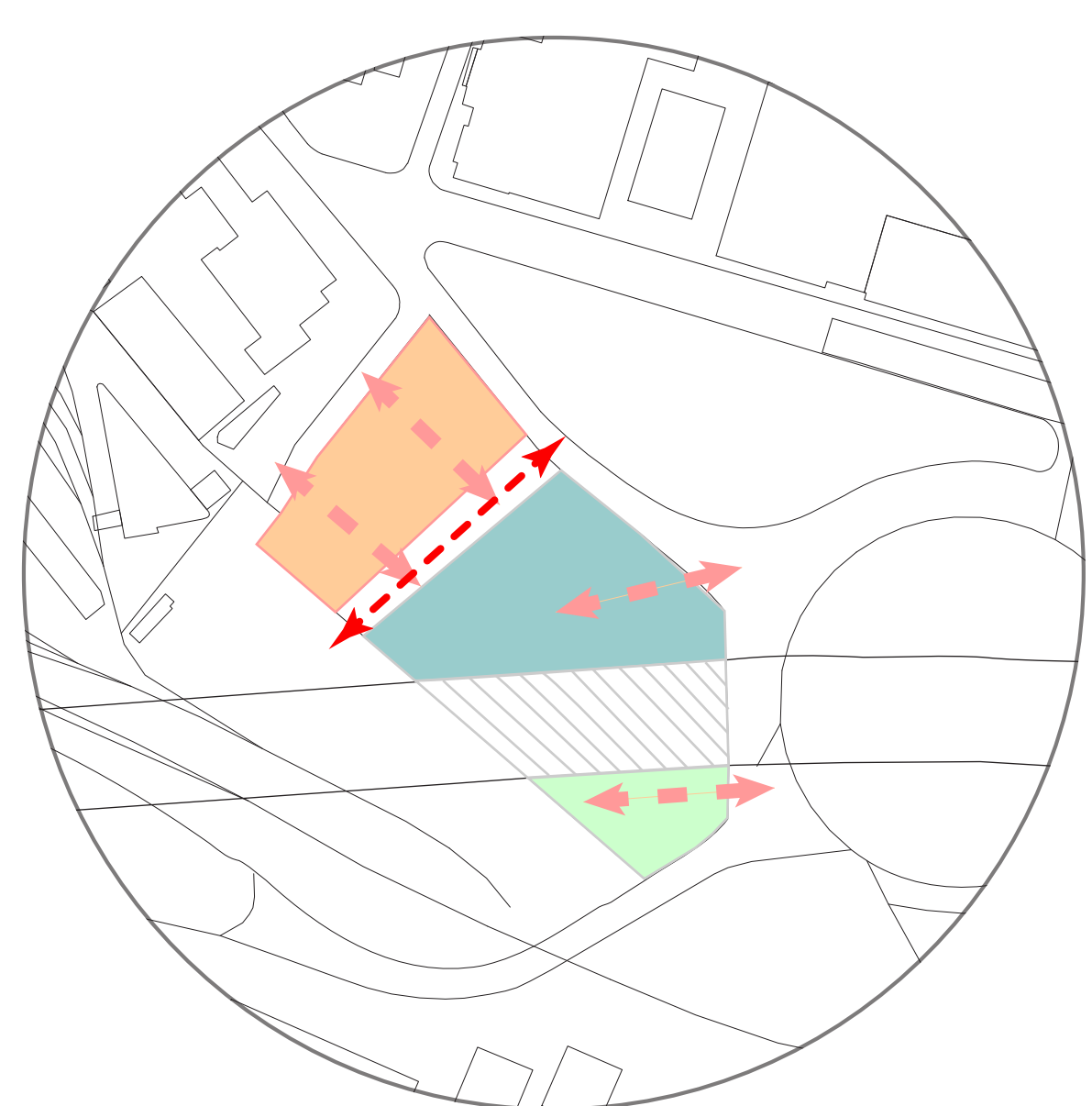

Percées à travers les îlots pour ouvrir des axes centrés vers le cœur du site

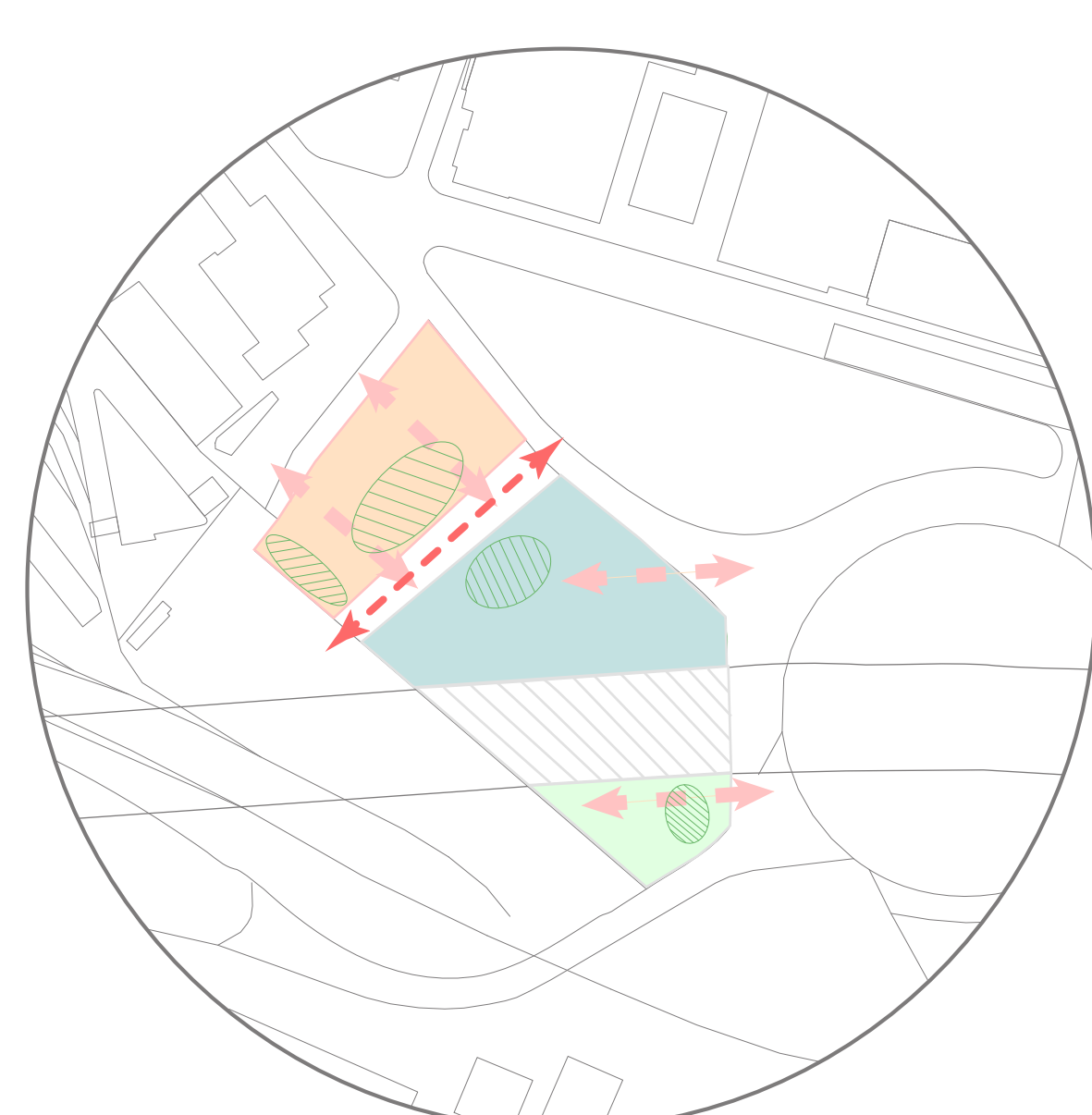

Végétalisation et ouvertures d'espaces piétons

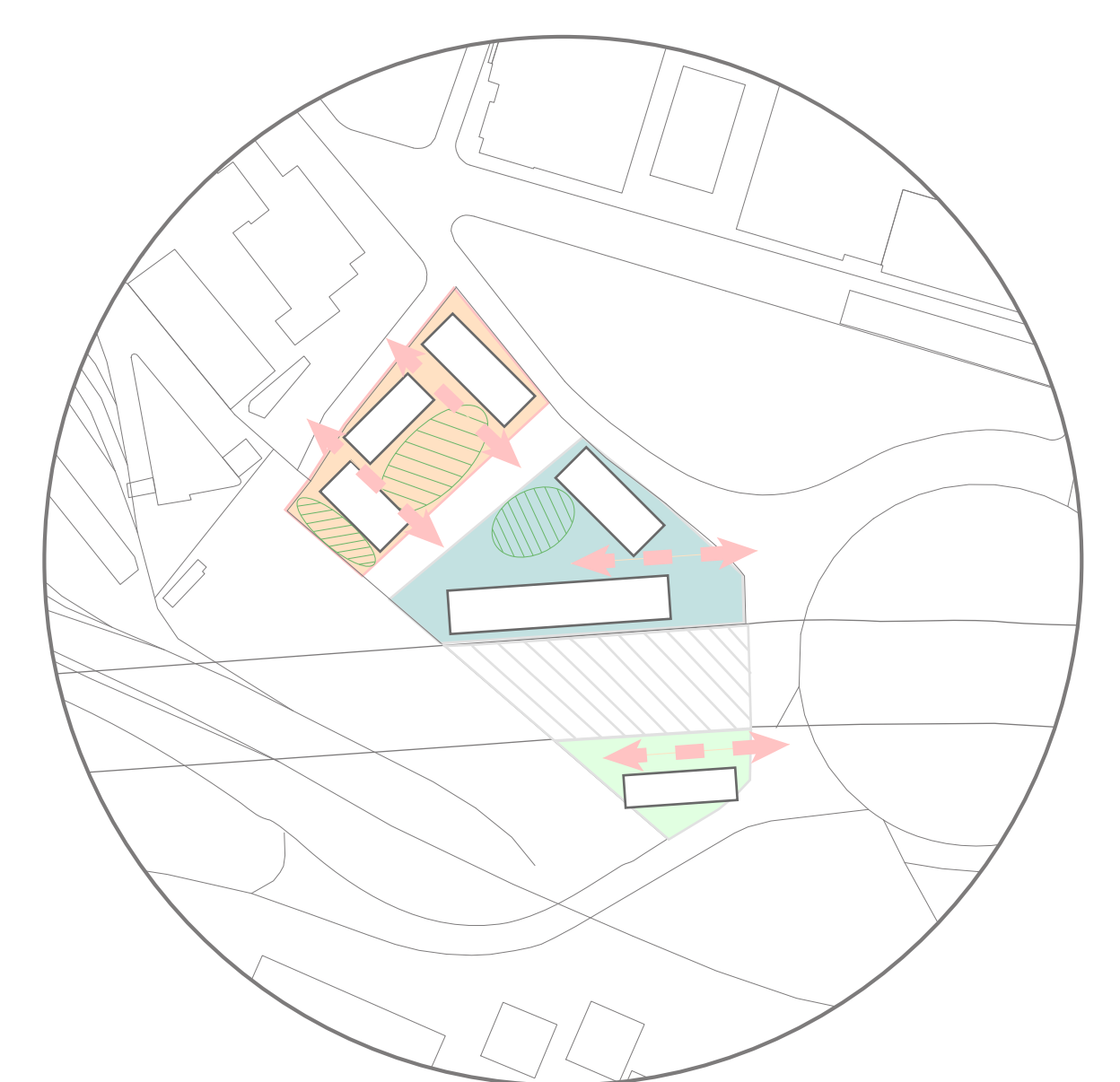

Implantation des bâtis à partir du schéma organisationnel.



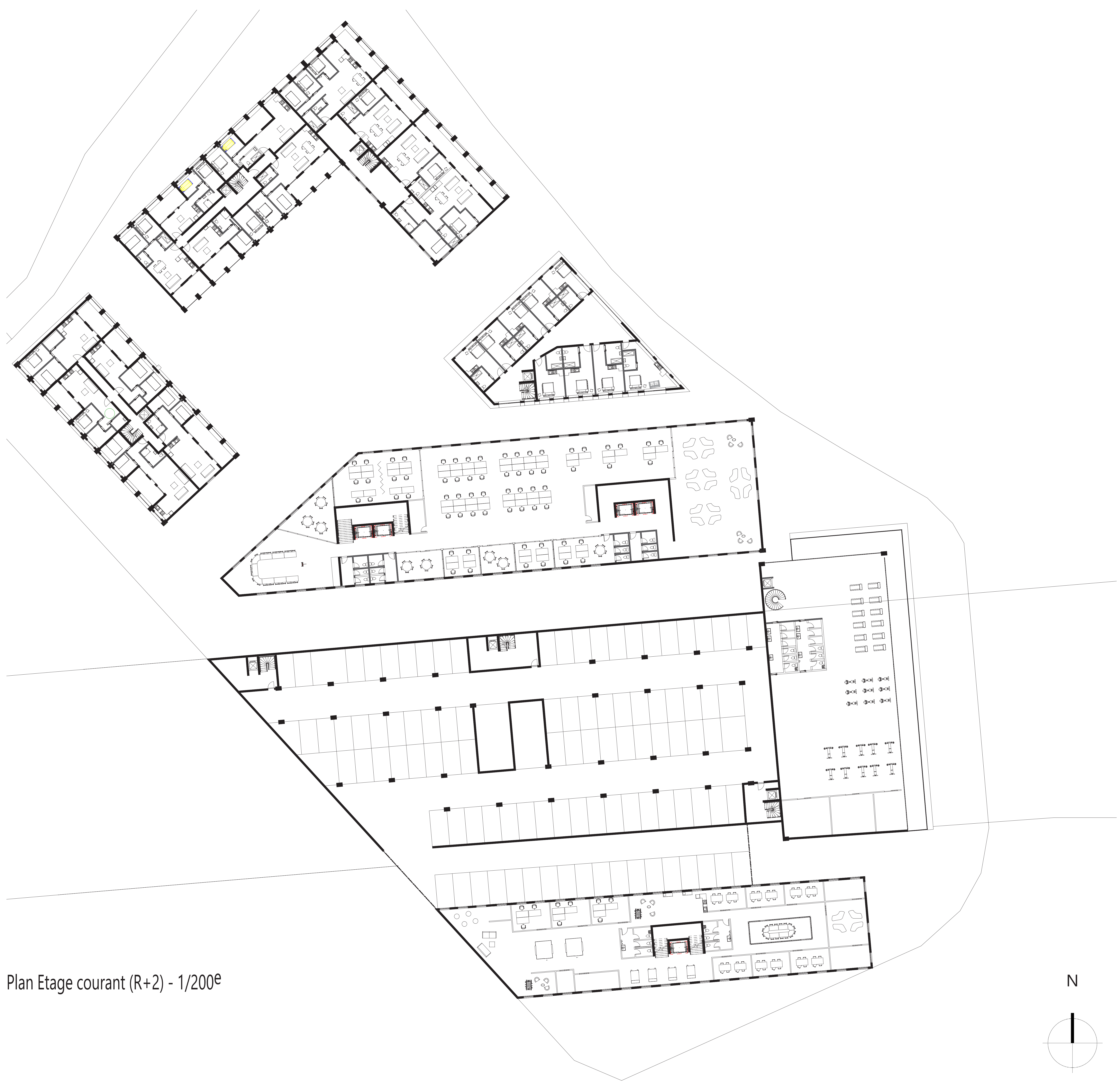

Plan Etage courant (R+2) - 1/200^e

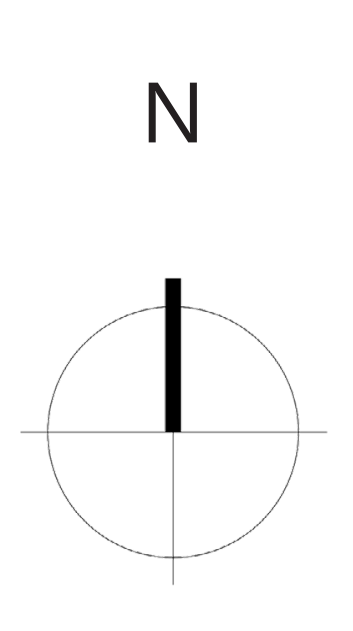

Plan R+1- 1/500^e

Plan R+6- 1/500^e

Plan R+8- 1/500^e

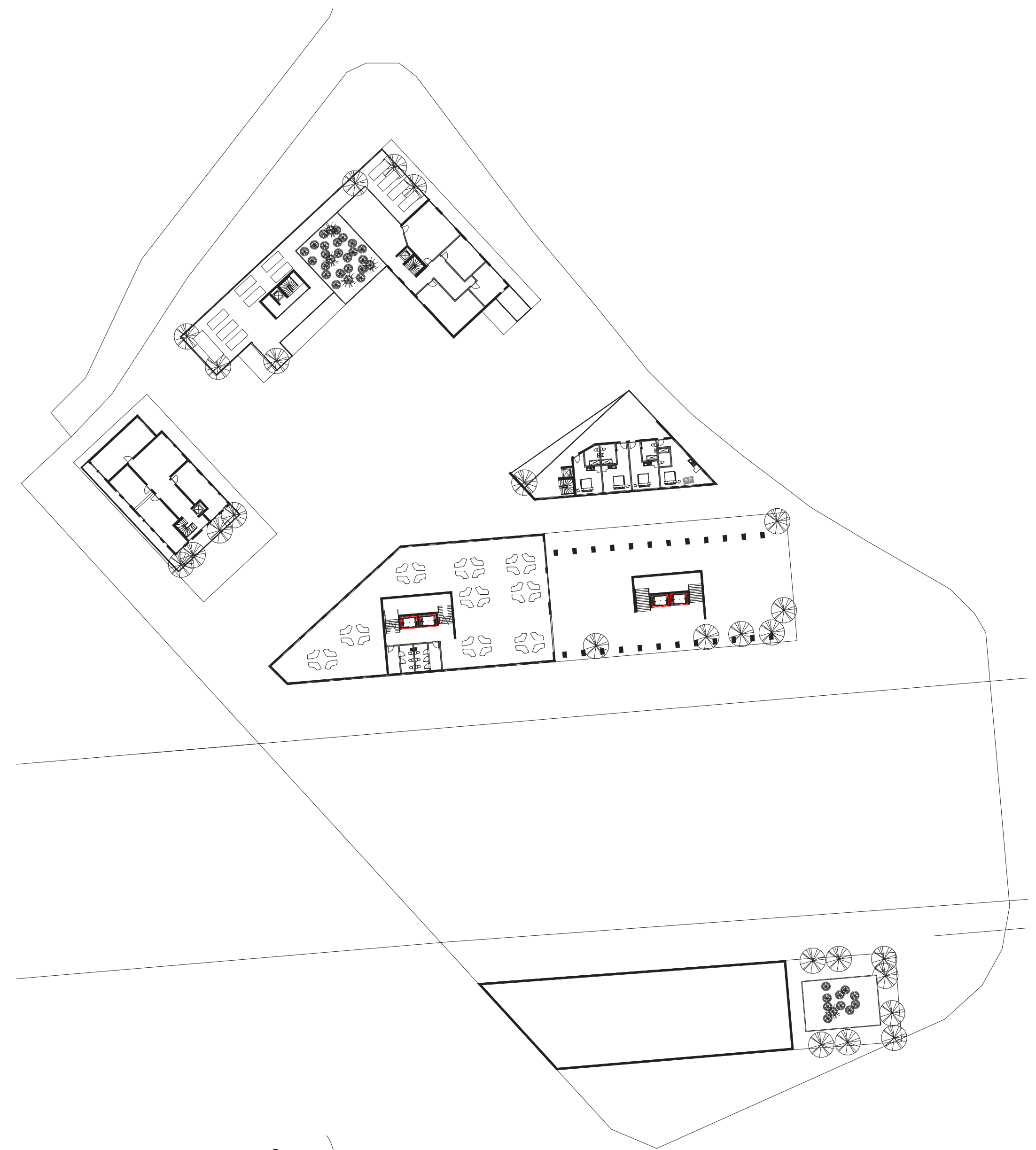

Plan R+9- 1/500^e

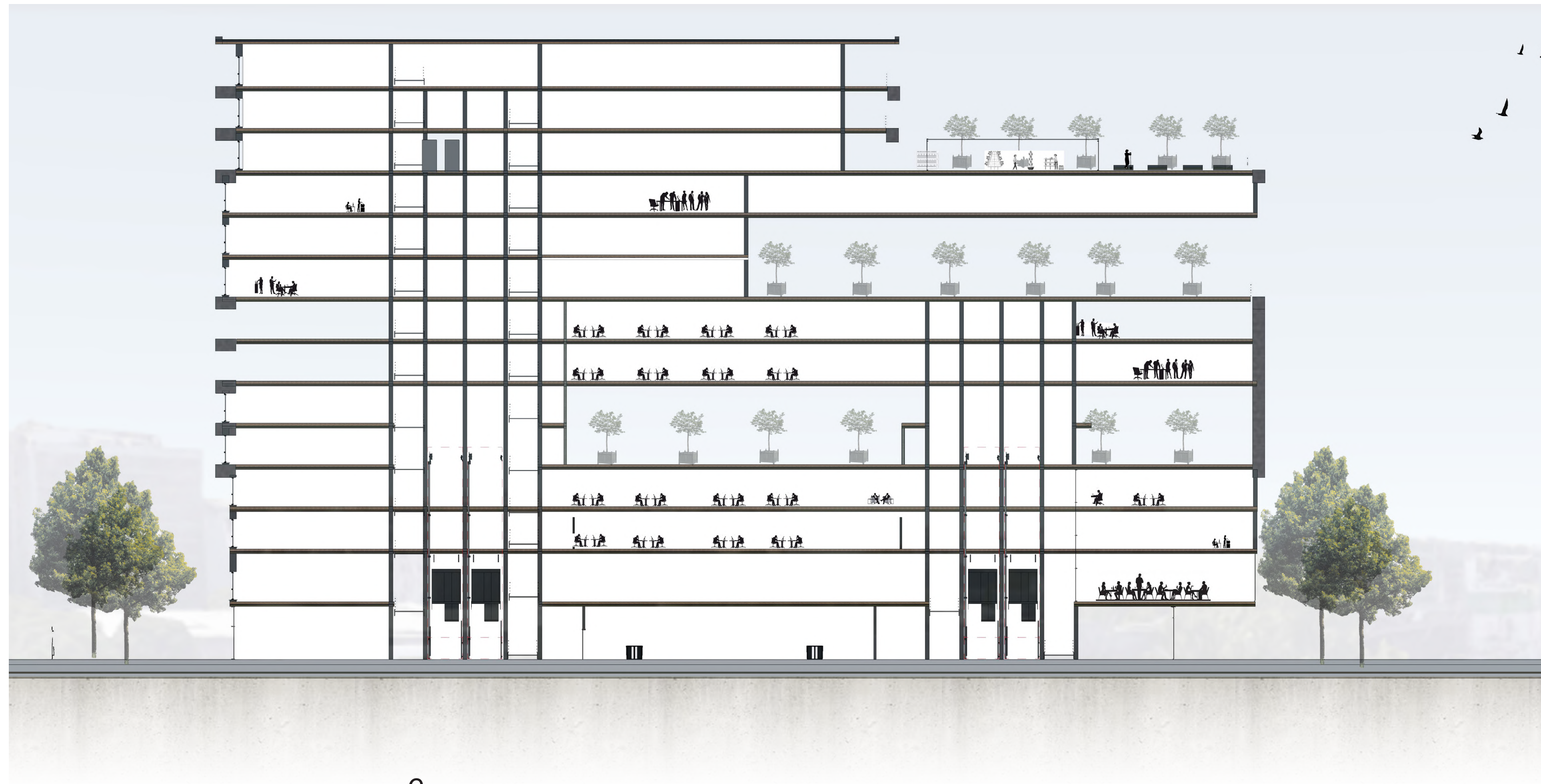

Coupe longitudinale - 1/200^e

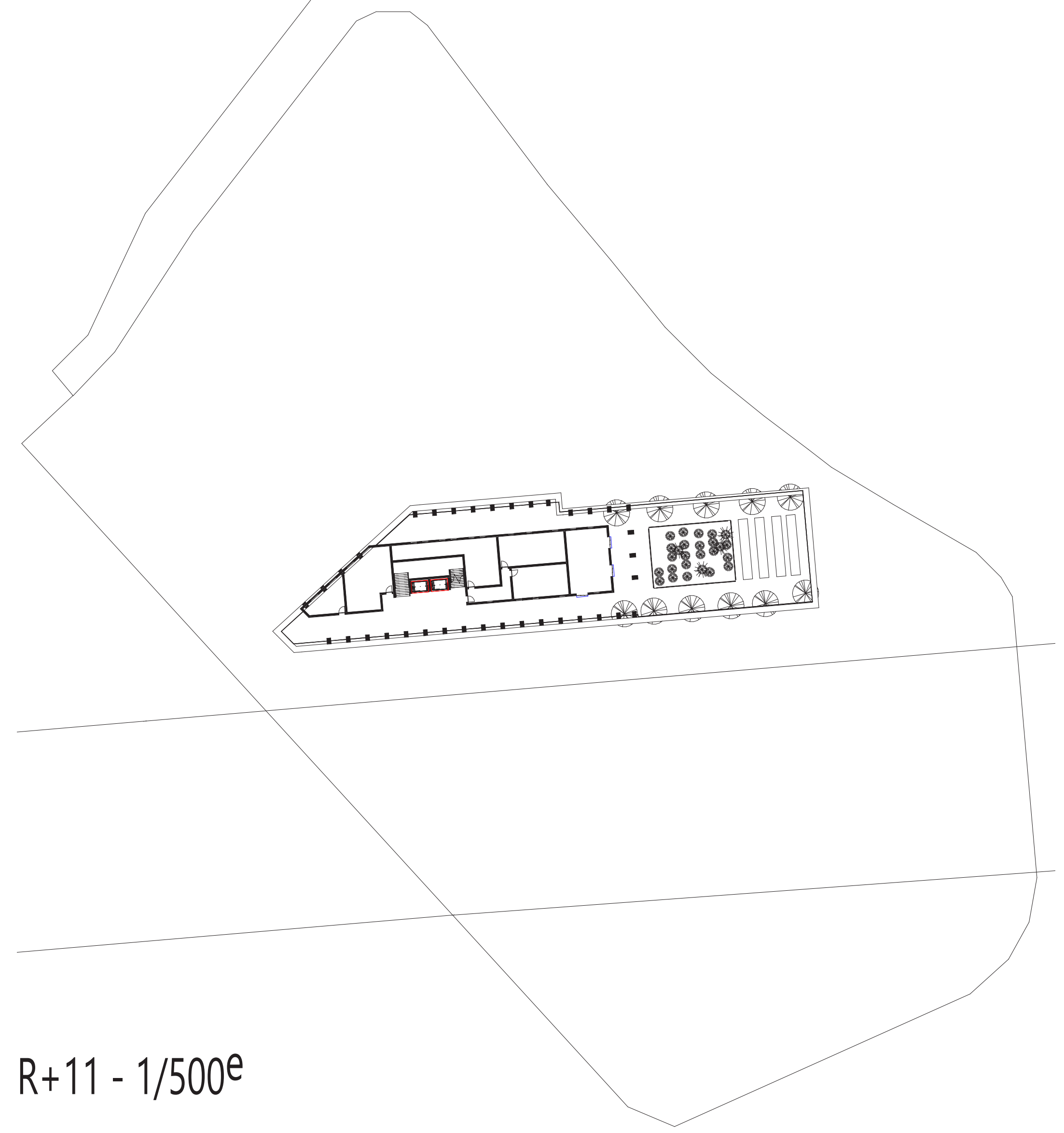

R+11 - 1/500^e



Coupe transversale - 1/200^e

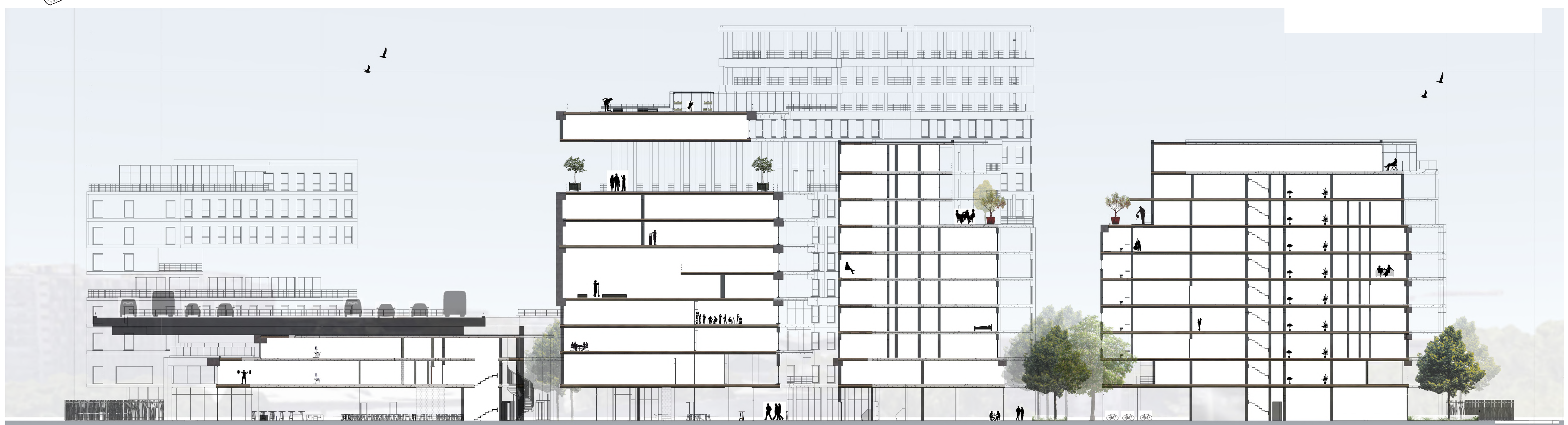
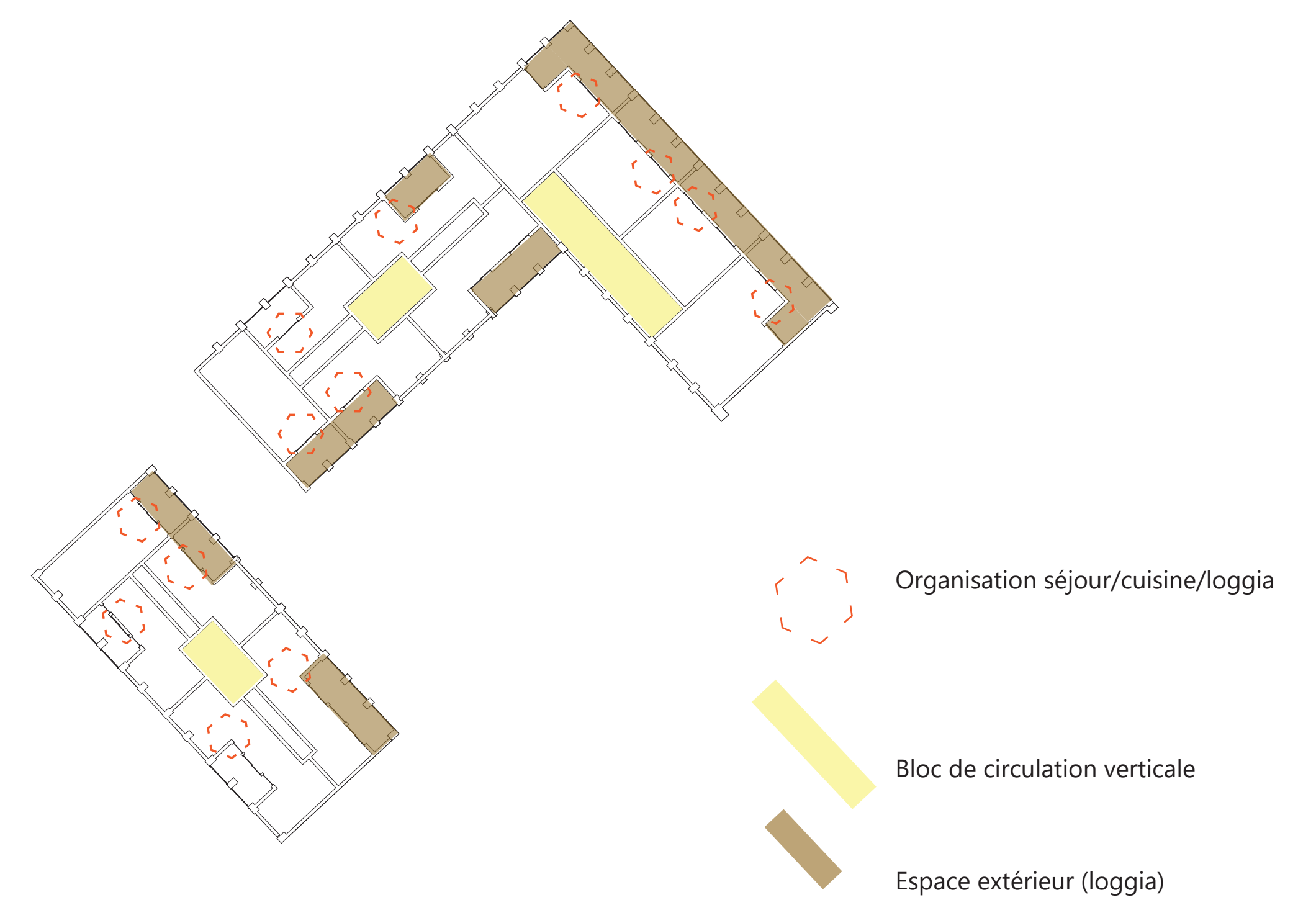

Coupe longitudinale - 1/200^e

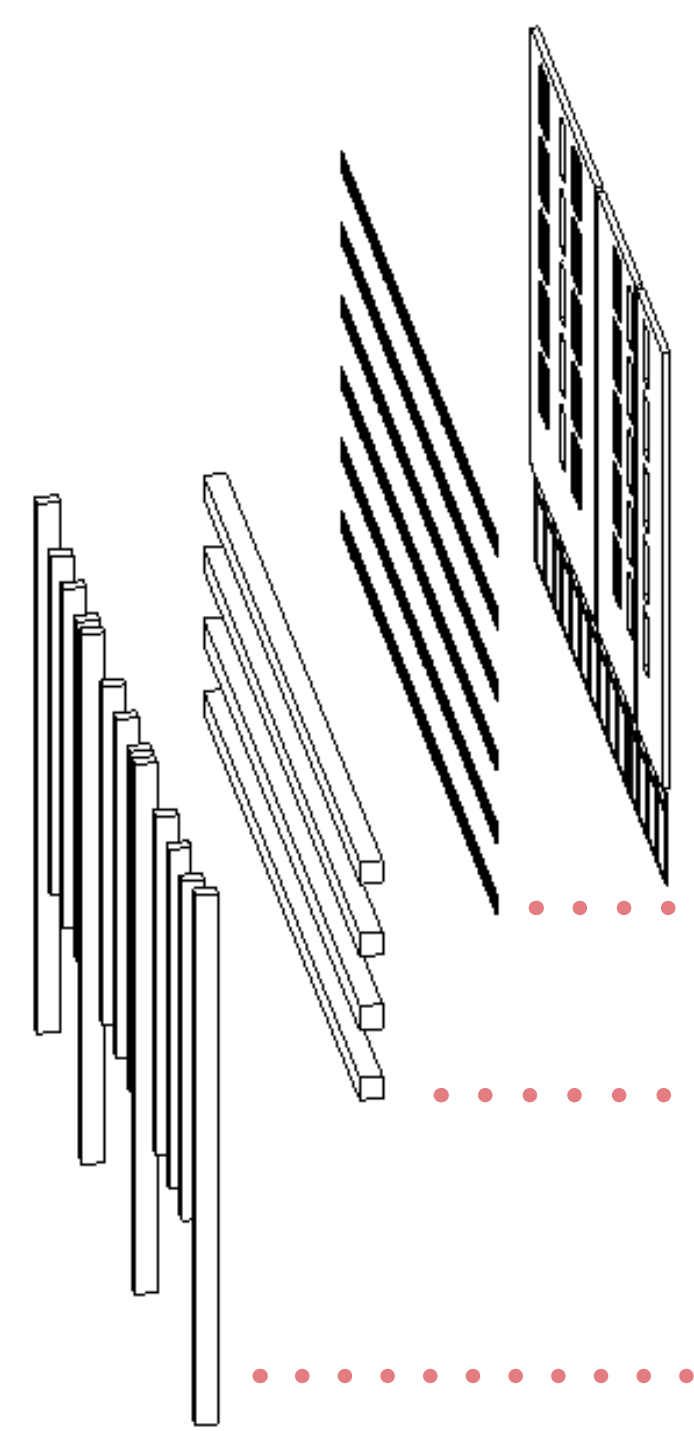

Enveloppe intérieure
 Garde corps filant
 Trame horizontale filante
 Poteaux structurant en façade avec un poteau porteur sur deux



Un projet reversble

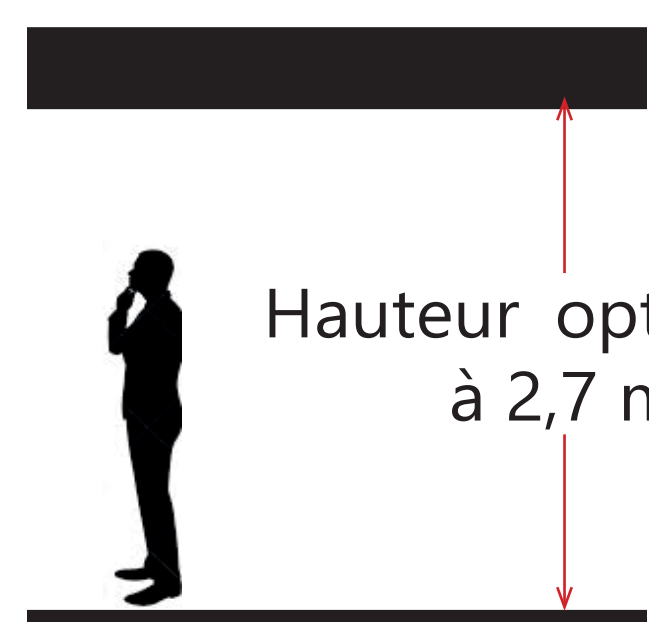

Hauteur optimisée à 2,7 m

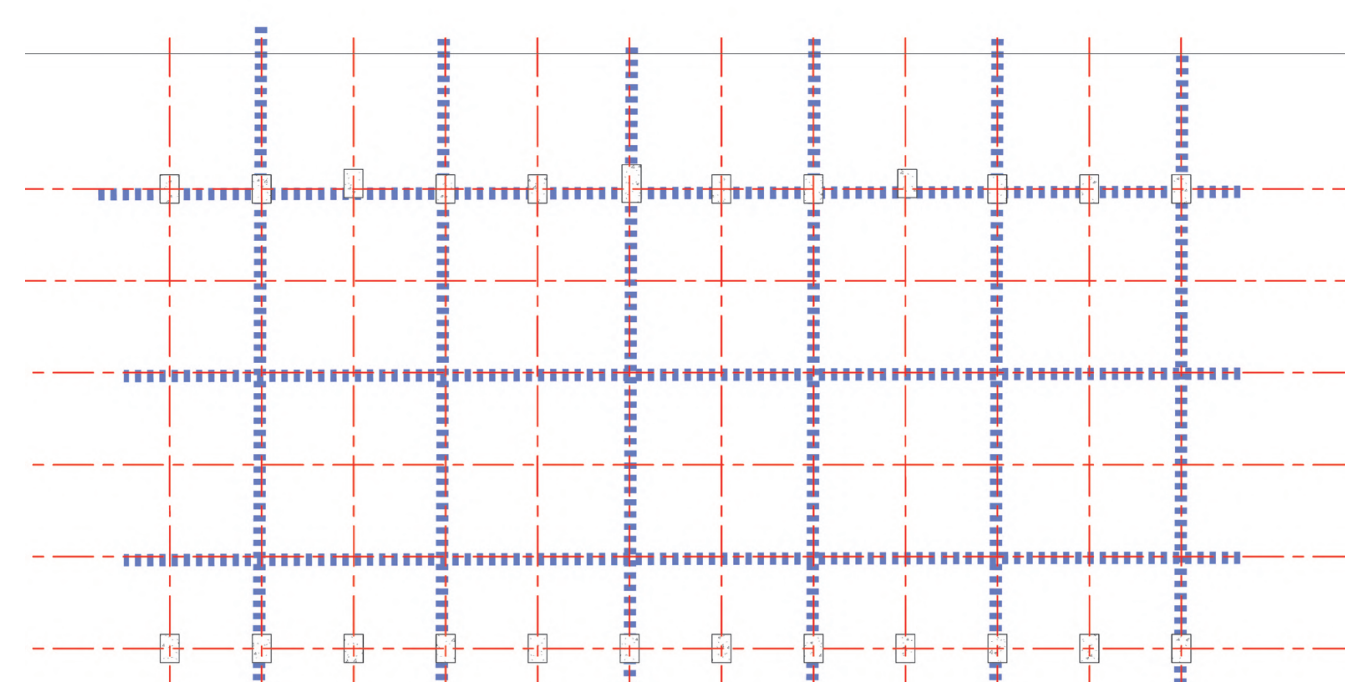

Trame de 2,92 m entre poteaux

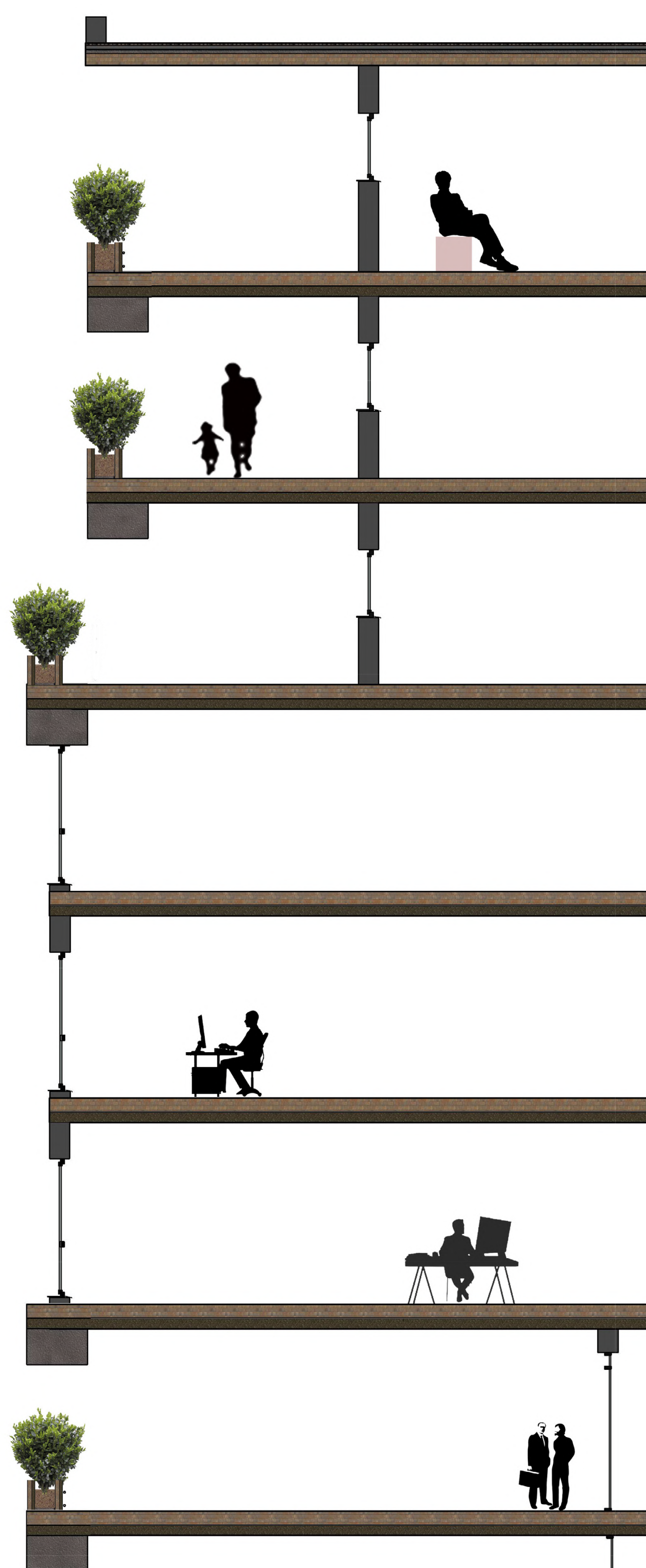

Détail en coupe et façade - 1/100^{ème}



Scénario logement

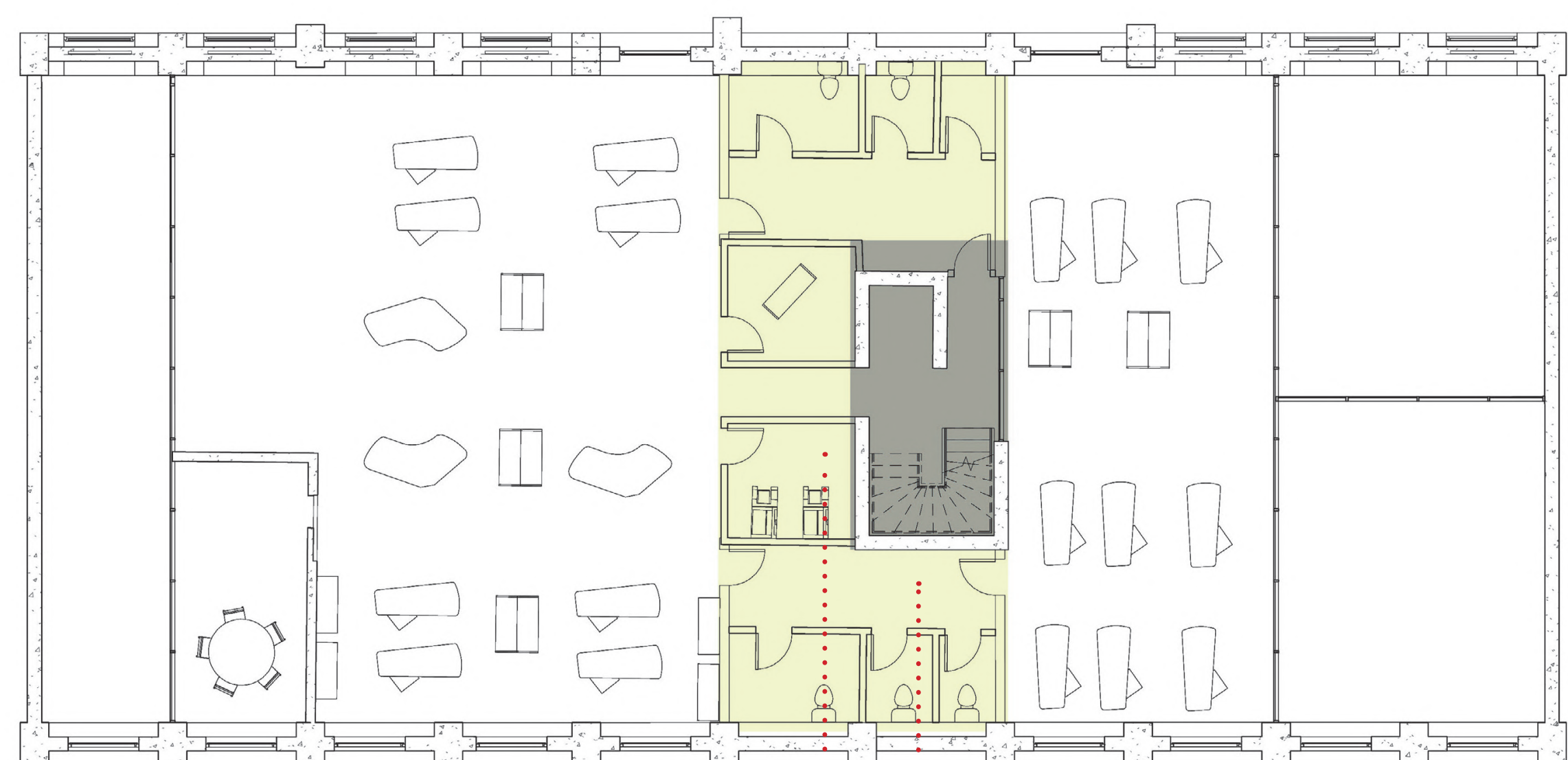

Adjonction d'une bande de service (salle de photocopie, accueil, sanitaire, réserves)

Noyaux de dimensions égales pour des bureaux ou des logements

Scénario bureaux

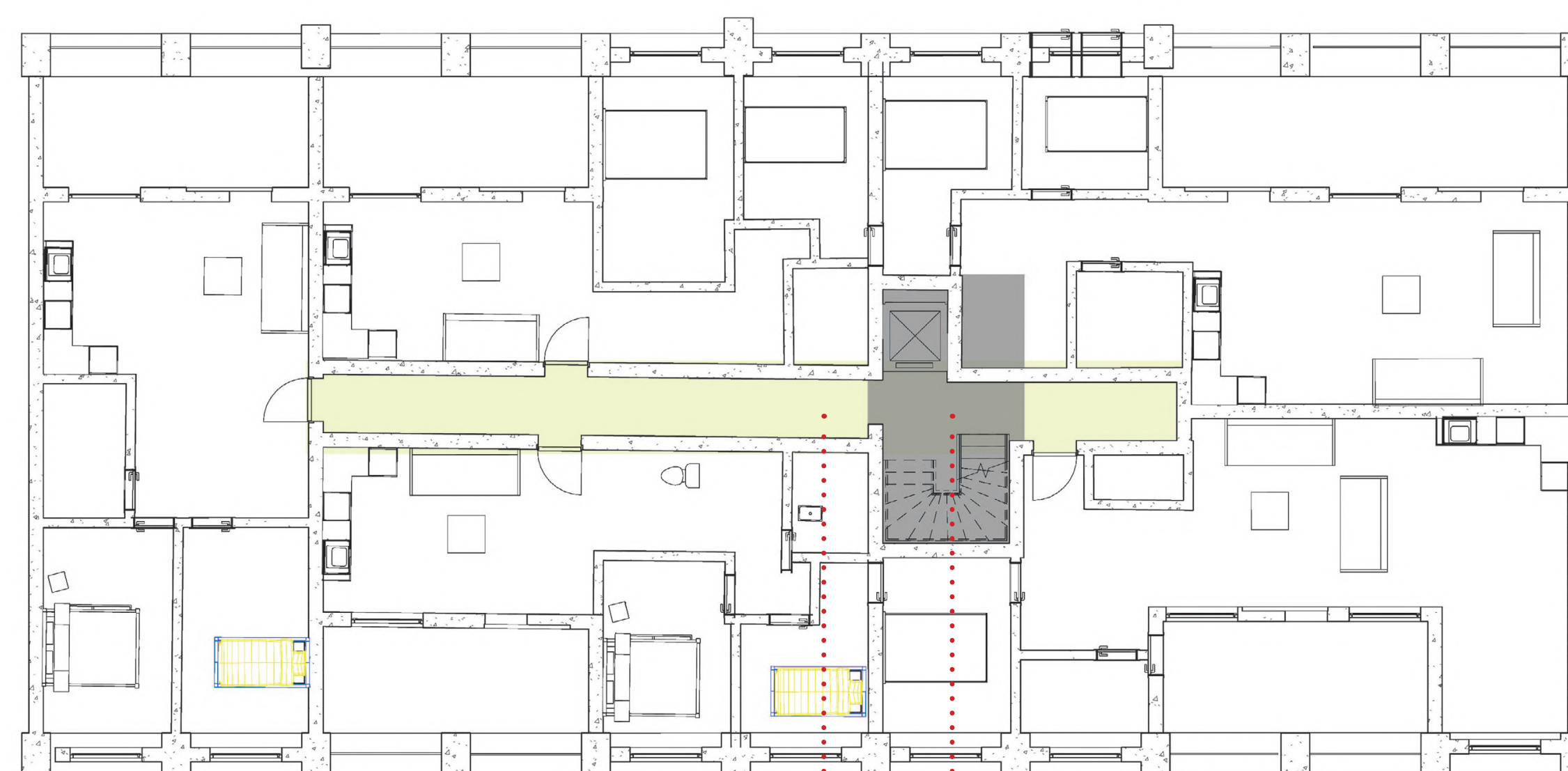

Palier de desserte

Noyaux de dimensions égales pour des bureaux ou des logements

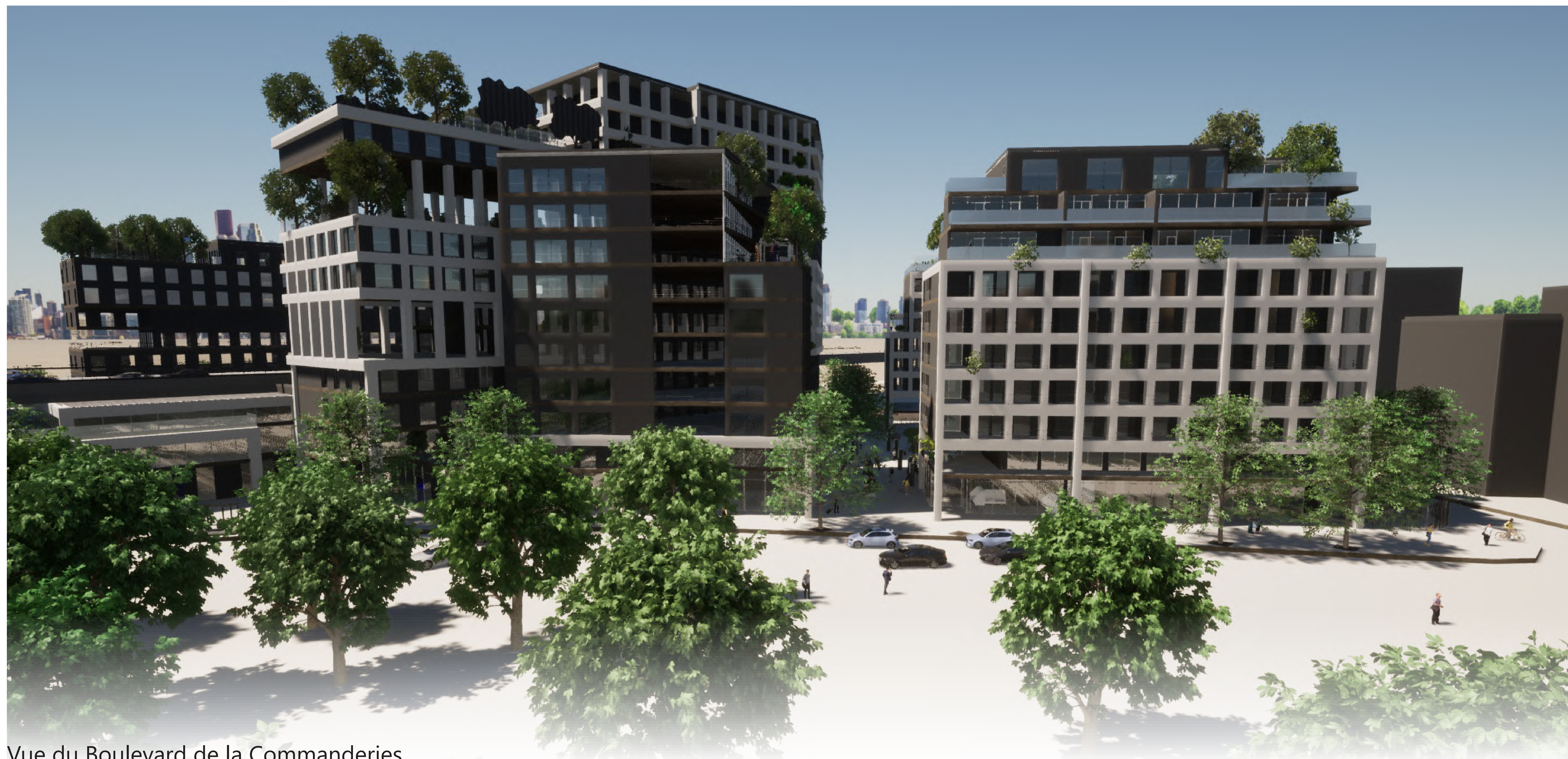

Vue du Boulevard de la Commanderies

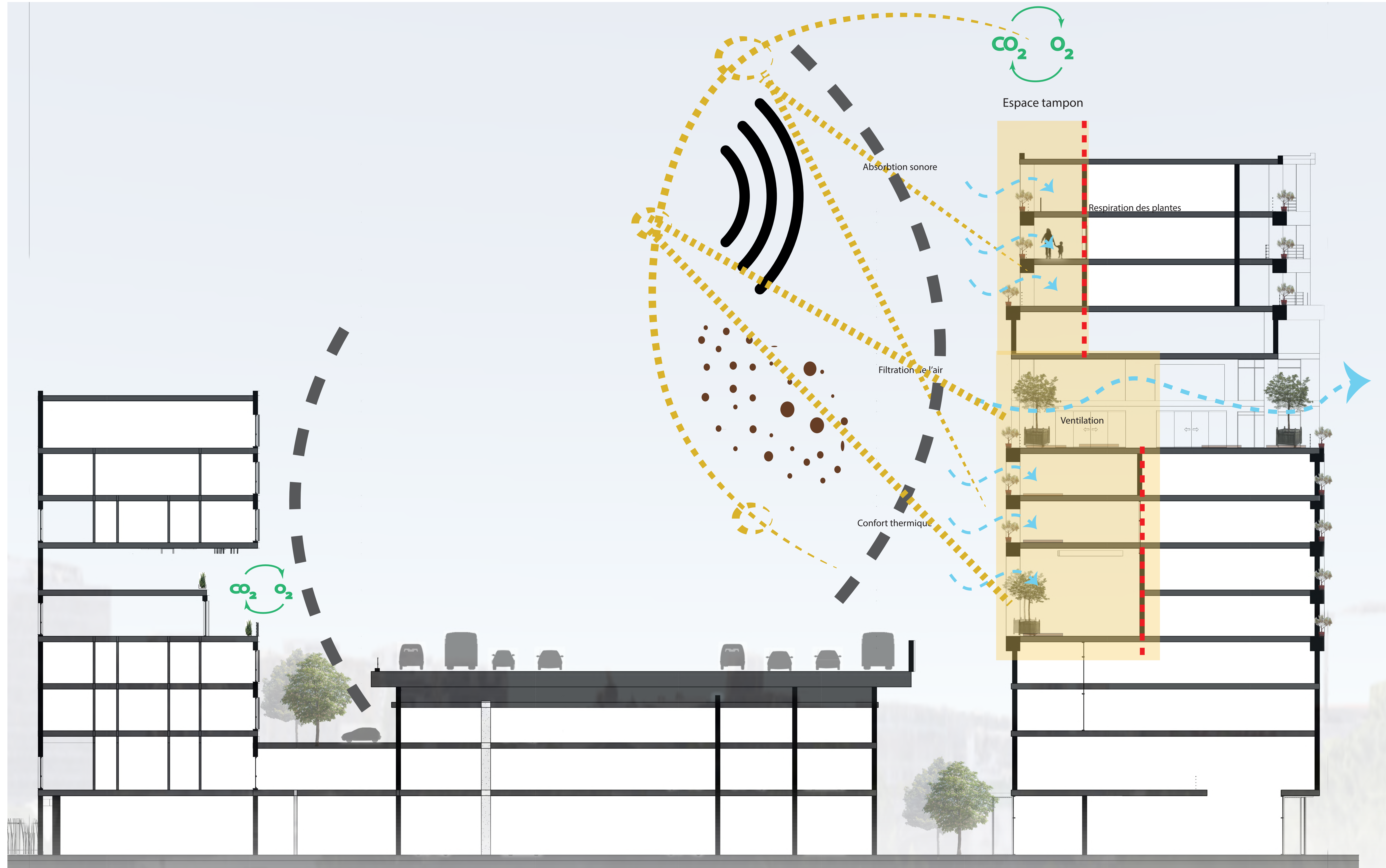

Stratégie environnementale

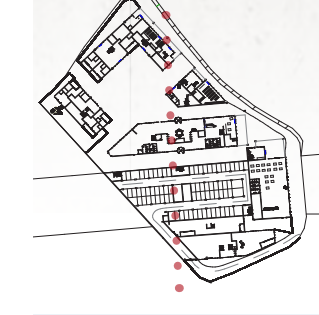

Elevation Nord - 1/200^e

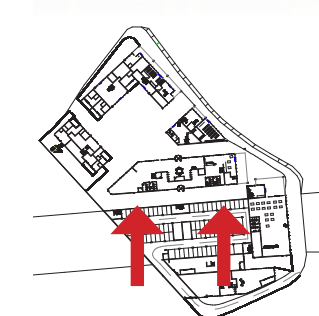

Espace tampon

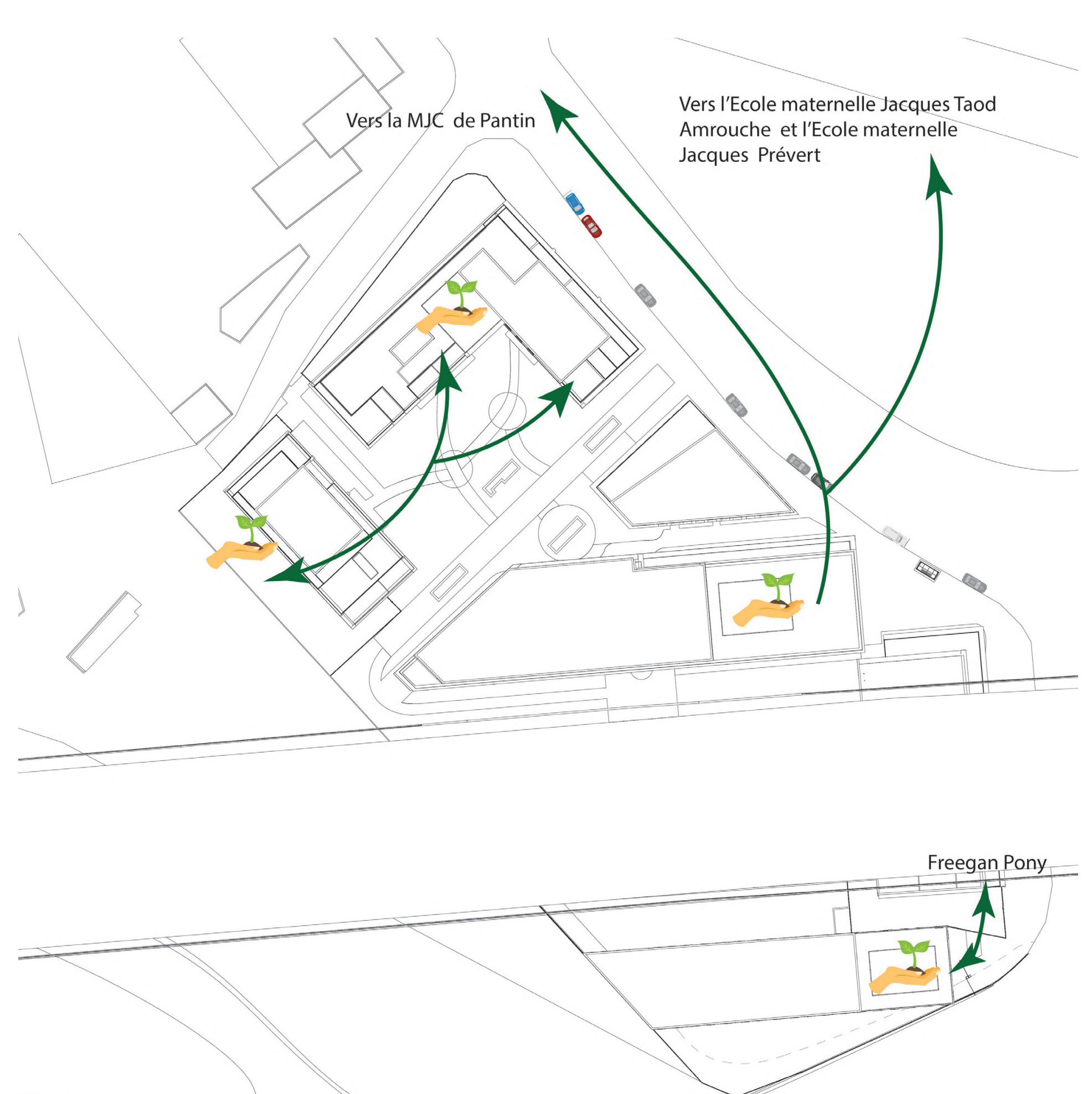

Un projet circulaire et participatif

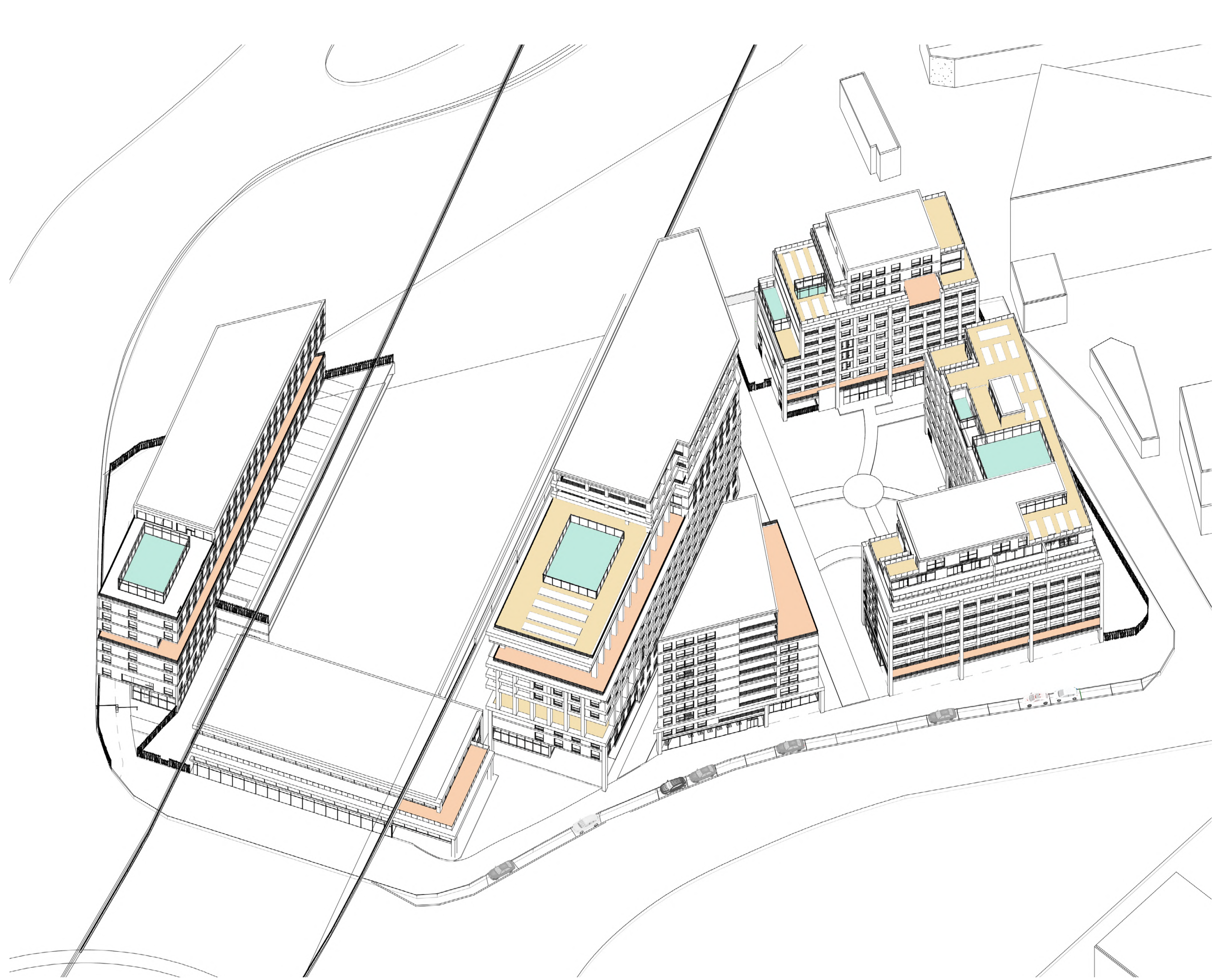

Serres urbaines et terrasses jardinées partagées



Espaces extérieurs communs